LOS DODGERS: CAMPEONES MUNDIALES DE BEISBOL

Chicago, 8 (UPI).— Los Dodgers de Los Angeles conquistaron el Campeonato Mundial de las Grandes Ligas al derrotar esta tarde a los Medias Blancas por la cuenta de 9 carreras a 3.—

JULIETA MASSINA

la sublime estrella de "LA CALLE" y "NOCHES DE CABIRIA", en su interpretación más honda y dolorosamente penetrante!

HOY, Jueves 8 de Octubre 1959 — GALA EN LA PANTALLA!

PALACE 3 - 7 - 9 ——— ₡ 2.00

CALIFORNIA (Selectivo y elegante) 4 - 6 - 8 ——— ₡ 2.00

IDEAL 6.30 - 8.30 ——— ₡ 1.50

¡DEL MEJOR CINE REALISTA, DESPOJADA DE ARTIFICIOS, ESTA PELICULA ESTA ARRANCADA DE LA ENTRAÑA DE LA PROPIA CIUDAD, Y EL DOLOR DE UNA MUJER ESTA CONDENSADO EN EL ROSTRO INEXPRESIVAMENTE EXPRESIVO DE LA GRAN ESTRELLA!!

JULIETA MASSINA — MASSIMO GIROTTI

en la historia humana y apasionante de una mujer:

AL MARGEN DE LA CIUDAD

O "INFIERNO EN EL SUBURBIO"

VARIEDADES 3 - 7 - 9 ——— ₡ 1.50 MARATON DE BAILE Taquillazo!

MODERNO 3 - 7 - 9 ——— ₡ 1.25 10.000 DORMITORIOS Dean Martin

LIBANO 7 - 9 ——— ₡ 1.25 Phil Carey, en: LOS MALEANTES

COLISEO 3 - 7 - 9 ——— ₡ 2.00 Rommy Schneider, en: SCAMPOLO

ROXY 3 ₡ 1.25 7-9 ₡ 1.50 LOS 3 VIVALES J. Aldama - Piporro y Angel Infante

COLON 6.30 - 8.30 ——— ₡ 1.25 HISTORIA DE 3 AMORES Pier Angeli - Kirk Douglas

ZAIDA 8 ——— ₡ 1.50 ROJO ATARDECER - Yul Brynner

CASTRO 7.30 ——— ₡ 1.00 ARMAS DE MUJER Proh. menor 21

RIO 8 ——— ₡ 1.50 CORRIENTES OPUESTAS

MAÑANA VIERNES, COMIENZAN LOS PRE ESTRENOS DE "ALARIDO DE SANGRE". Taquillazo "A.A.A.A."

OTRO IMPACTO DE LOS TEATROS DEL CIRCUITO INDEPENDIENTE

CENTER CITY A las 3 p. m. — ₡ 1.50 7 y 9 p. m. —— ₡ 2.00

HOY

REFORMA A LAS 7.10 y 9.10 p. m. ₡ 2.00

CUAL FUE EL PECADO DE ESTA MUJER? POR QUE TODOS CRITICABAN SU CONDUCTA? POR FAVOR... NO CUENTE SU AZAROSA VIDA... ERA MENTIRA? ERA VERDAD? NADIE PUEDE DEJAR DE VER ESTA REVELADORA PELICULA.

"CUENTAN DE UNA MUJER"

LA MEJOR ACTUACION DE LA GRAN ACTRIZ DEL CINE MEXICANO: MARGA LOPEZ.

LA HISTORIA DE UNA HERMOSA MUCHACHA RICA Y VANIDOSA QUE PIENSA QUE TODO LO PUEDE COMPRAR CON SU DINERO!

UN EXITO MAS EN LA BRILLANTE CARRERA DE MARGA LOPEZ!

CINEMAT. MEXICANA, S. A. presenta a MARGA LOPEZ * CARLOS BAENA * SONIA FURIO

"CUENTAN DE UNA MUJER"

DIRECCION DE JUAN J. ORTEGA

Votación sin ...

Viene de la Pág. PRIMERA —

sus votos si Gran Bretaña vivirá los próximos cinco años bajo un gobierno Conservador o Laborista.

Las informaciones que se reciben de todas partes del país dicen que se votó con un tiempo agradable de principios de otoño y hablan de una enorme concurrencia de los 35.000.000 votantes inscritos en los padrones electorales que pudiera muy bien superar el 76,78 por ciento de los que votáron en los comicios generales de mayo de 1955.

VOTACION TREMENDA

Las autoridades de las mesas receptoras de votos calificaron la concurrencia de electores de "tremenda", "asombrosa", "enorme" y "nunca vimos nada semejante".

Muchos funcionarios predijeron que el número final de votantes pasará de los 29 millones. El record de electores fue de 84 por ciento en 1950.

Las mesas receptoras de votos estarán abiertas hasta las 21.00 Gmt. aproximadamente y se espera una nueva afluencia grande en las últimas horas de la tarde cuando los empleados y obreros regresen a sus domicilios.

ESPERAN RESULTADOS

Está dispuesto que los primeros resultados del escrutinio sean anunciados a eso de las 22.00 Gmt. Cuando el escrutinio termine alrededor de las 04.00 Gmt. del viernes se esperan unos 388 resultados sobre el total de 630. Los restantes serán dados a conocer durante el viernes.

Se cree que los primeros resultados serán en favor de los laboristas. La fuerza principal de los conservadores no aparecerá probablemente hasta mañana.

Las encuestas públicas muestran un vuelco pronunciado de última hora en favor de los Conservadores. Por segundo día consecutivo las acciones de la industria del acero subieron pronunciadamente en la bolsa de valores por creerse que triunfará el partido Conservador.

Los dirigentes laboristas recibieron complacidos la noticia de la enorme afluencia de votantes y el tiempo excelente. Creen que 1.500.000 laboristas dejaron de votar en 1955 y q' una gran concurrencia de electores les favorecerá.

"LAS COSAS VAN BIEN".—

El secretario del partido laborista Morgan Phillips después de votar en el distrito Barons Court, de la parte Oeste de Londres, declaró a sus partidarios: "Las cosas apuntan muy bien".

Por su parte el Primer Ministro Harold MacMillan, al depositar su voto en el Ayuntamiento de Westminster, uno de los baluartes más conservadores del país, comentó riendo: "tiempo tibio y bueno todo el día con perspectivas muy buenas para más tarde".

El jefe del partido laborista, Hugh Gaitskell, votó por correspondencia en su distrito de Hampstead, donde es casi seguro que triunfen los conservadores.

Sir Winston Churchill, que el mes próximo cumplirá 83 años de edad, también votó por correo, su distrito electoral es el de Westerham, condado de Kent.

CAMPAÑA REÑIDA.—

La campaña electoral fue una de las más reñidas y acaloradas que se han hecho en Gran Bretaña. Se basó casi exclusivamente en cuestiones internas como pensiones, costo de la vida, viviendas, impuestos y precios de los productos del campo.

La política exterior, una conferencia de Jefes de Estado del Este y el Oeste y la bomba de hidrógeno desempeñaron un papel muy secundario en la lucha por los votos.

Los comicios de hoy son para la renovación total de la Cámara de los Comunes que tiene 630 bancas.

La distribución de las bancas en el Parlamento disuelto en setiembre último era la siguiente:

Conservadores y aliados 338.
Liberales 6.
Laborismo 278.
Independientes 1.
Presidente 1.
Vacantes 6.
Total 630.

FUE AGREDIDO AGENTE PRINCIPAL DE POLICIA DE LA Y GRIEGA

Según parte presentado en la Guardia del Tránsito el automóvil placas 30246 conducido por Antonio Valverde Acuña en la carretera a la Y Griega golpeó a un autobús que se encontraba estacionado ocasionándole daños materiales de consideración

Al lugar de los hechos se presentó el Agente Principal de Policía de la localidad para levantar la información habitual y el conductor del auto, que se encontraba oloroso a bebidas espirituosas y sin estar inscrito como conductor, la emprendió a golpes y puntapiés contra el representante de la ley quien tuvo que emplear un batón para reducir a Antonio y ponerlo a la orden de la autoridad judicial competente.

ENGLISH MOVIES

MODERNO 10.000 Bedrooms

LIBANO Wyoming Renegades

COLON History Of Three Loves

ZAIDA The Journey

CAFE BERLIN

Frente Hospital San Juan de Dios

HOY a las 9 p. m. Inauguración bailes nocturnos

AMENIZA: CONJUNTO BERLIN

MUSICA! BAILES! VARIEDADES! SORPRESAS!

ESPLENDIDO SERVICIO de BAR y RESTAURANTE!

CUOTA: Caballeros: ₡ 2.50 — Damas y Damitas: Cortesía

HOY GLORIOSA PREMIERE GRAN GALA 7 DE LA NOCHE REX

AL PRECIO INALTERABLE DE 5 COLONES

Agotadas las entradas para hoy

ESTA GRANDIOSA PRODUCCION SERA EXHIBIDA UNICA Y EXCLUSIVAMENTE EN EL CINE REX.

ESTAN A LA VENTA LAS ENTRADAS PARA MAÑANA DESDE LAS 11 A. M. ¡COMPRE A TIEMPO!

A PARTIR DE MAÑANA VIERNES Y POR LA LARGA DURACION LAS FUNCIONES SERAN A LAS 2 Y 7.

SUPRIMIDOS TODOS LOS PASES DE FAVOR

¡¡¡NOTAS!!! RECOMENDAMOS AL PULICO DE PROVINCIAS QUE RETIREN SUS ENTRADAS CON ANTICIPACION. LAS FUNCIONES COMENZARAN A LAS 2 DE LA TARDE y a las 7 de la NOCHE EXACTAMENTE. NO HABRA SLIDES-TRAILERS ni REVISTAS. RECOMENDAMOS A TODO EL PUBLICO LA MAXIMA PUNTUALIDAD.

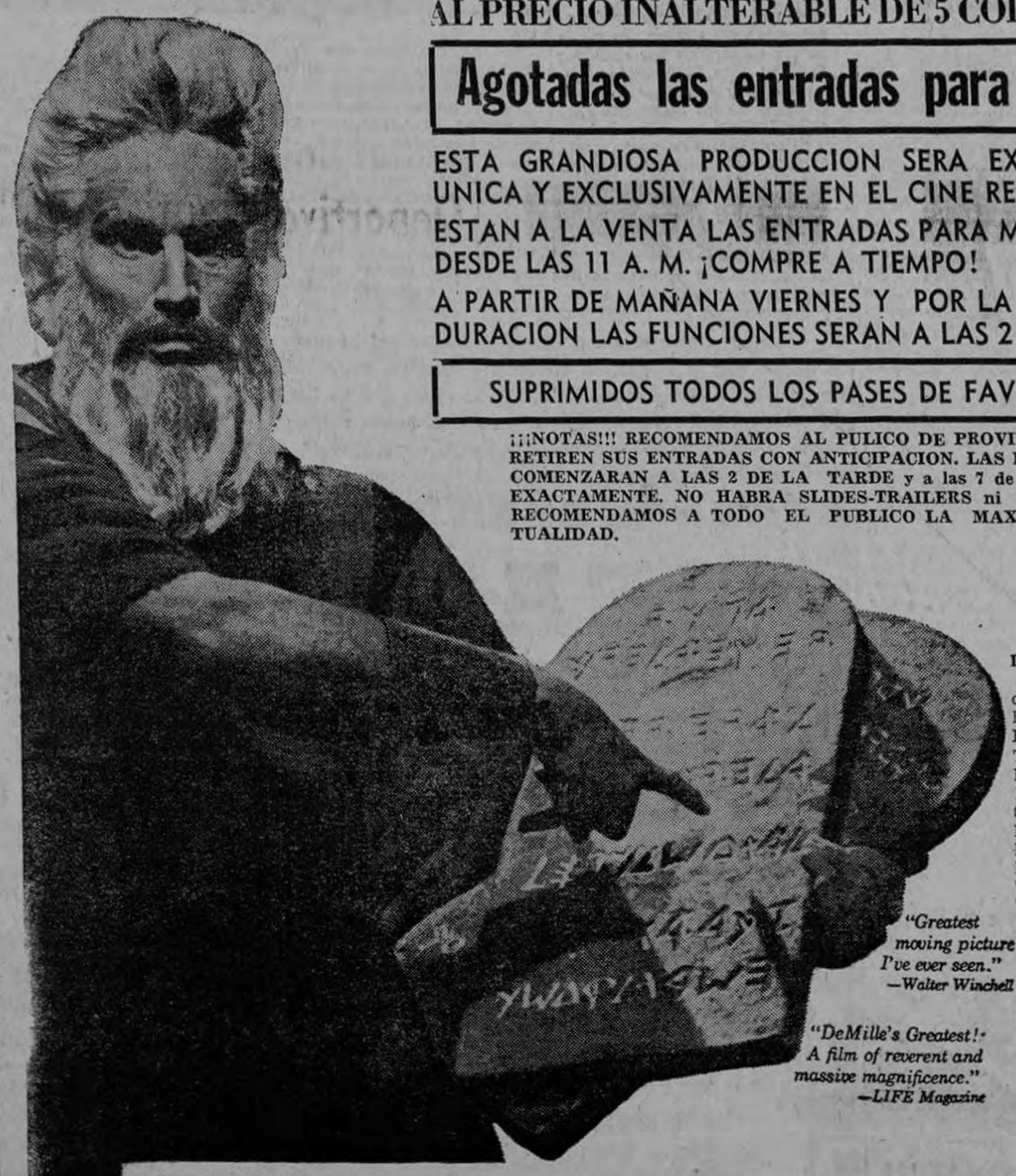

"Greatest moving picture I've ever seen." —Walter Winchell

"DeMille's Greatest! A film of reverent and massive magnificence." —LIFE Magazine

LEO ANIBAI RUBENS de COSTA RICA COLOR FILM Ltda. TOMARA hoy EN LA PREMIERE DE GALA, INTERESANTES ESCENAS DE los ASISTENTES AL ESTRENO DE "LOS DIEZ MANDAMIENTOS" en hermosos colores naturales que luego serán exhibidos en todas las pantallas de NUESTRO CIRCUITO

starring CHARLTON HESTON · YUL BRYNNER · ANNE BAXTER · EDWARD G. ROBINSON

LOS DIEZ MANDAMIENTOS

CAPITOLIO 7 y 9 ——— ₡ 2.00 Gary Cooper - Julie London y Lee J. Cobb en CinemaS-colores Hombre del Oeste

ADELA 6.45 y 9 ——— ₡ 2.00 SOLO PARA MAYORES DE 21 AÑOS ¡Atrevida! ¡Audaz! !Desgarrante! Los Tramposos

ARANJUEZ A las 8 ——— ₡ 1.50 La mosca de cabeza blanca CinemaScope - colores ¡Fantástica!

REINA A las 8 ——— ₡ 1.50 EL ESLABON DE ORO Intriga y misterio policial

CID - (Tibás) A las 8 ——— ₡ 1.25 Susan Hayward "Oscar 1959" LA QUE NO QUERIA MORIR

GUADALUPE A las 8 ——— ₡ 1.50 Silvia Pinal - Ramón Gay, en: PECADO MORTAL ¡Melodrama!

KEITH 7 y 9 ——— ₡ 1.25 Aceves Mejia - Lola Flores ECHAME A MI LA CULPA Colores

RAVENTOS

A las 3 - 7 y 9 —— ₡ 2.00 ¡¡¡FORMIDABLE COMEDIA DE EXTRAORDINARIA POTENCIA!!! EL CINE INGLES EN UNO DE SUS GRANDES MOMENTOS DE HUMOR INCONFUNDIBLE.

La Verdad Desnudísima

LUX 7 y 9 — ₡ 2.00 ¡¡EXITO!! UNA COMEDIA CON EL CHARRO ACEVES MEJIA Y LA BELLA MARTA MIJARES. UN GRAN TRIUNFO POPULAR CON EL IDOLO

CINEMATOG. FILMEX, S. A. presenta MIGUEL ACEVES MEJIA - MARTHA MIJARES

"El Cariñoso"

Extra "Tigres del Ring" FURIAS DESATADAS

Este documento es propiedad de la Biblioteca Nacional "Miguel Obregón Lizano" del Sistema Nacional de Bibliotecas del Ministerio de Cultura y Juventud, Costa Rica.

DEPORTES
A cargo de Oscar Montero A.

LA PRENSA LIBRE
"el diario de la tarde"
SECCION - A — Jueves 8 de Octubre 1959

SOCIALES
A cargo de Bolívar Monestel V.

No se ha pretendido hacer Quinielas al margen de la ley

Por ello es que me dirigí a la Honorable Asamblea Legislativa solicitando mediante un Proyecto de Ley, permiso para realizarlas, declara el Padre don Luis Madina. —

Al informarnos ayer, según una publicación aparecida en este mismo periódico, del pronunciamiento dado por la Contraloría, respecto a las Quinielas de Futbol y sabiendo que quien trata de llevarlas a cabo con fines de allegar algunos fondos para la Ciudad de Los Niños, es el Padre Madina, nos dimos a la tarea de localizarlo para hacerle una entrevista y saber su parecer sobre tal pronunciamiento; al efecto nos trasladamos al Hogar Soldatti, previa comunicación telefónica, y allí abordamos el tema en la siguiente forma:

—Padre Madina, ¿se ha enterado del pronunciamiento emitido por la Contraloría, respecto a las Quinielas?.

——Pasa a la pág. SIGUIENTE

NI EL COMITE HA EMITIDO FALLO ALGUNO

sobre el Concurso de carteles, ni yo he dirigido carta a nadie en ese sentido.— Solicitaré pruebas para sentar las responsabilidades del caso, nos dice el Presidente del Comité Ejecutivo del Panamericano de Futbol don Virgilio Calvo Sánchez. —

Don Virgilio Calvo S.

A raíz de una noticia publicada ayer en un matutitno, en la que se daba cuenta de la adjudicación del Premio en el Concurso de Carteles anunciadores del Tercer Panamericano de Futbol, la Secretaría de dicho Comité nos envió la siguiente nota aclaratoria, desmintiendo la anterior información:

"En la Sección Deportes del

——Pasa a la Pág. TRES-A

Julio Rojas vs. Nicolás Kalo en final de tenis el lunes 12

Nicolás Kaló

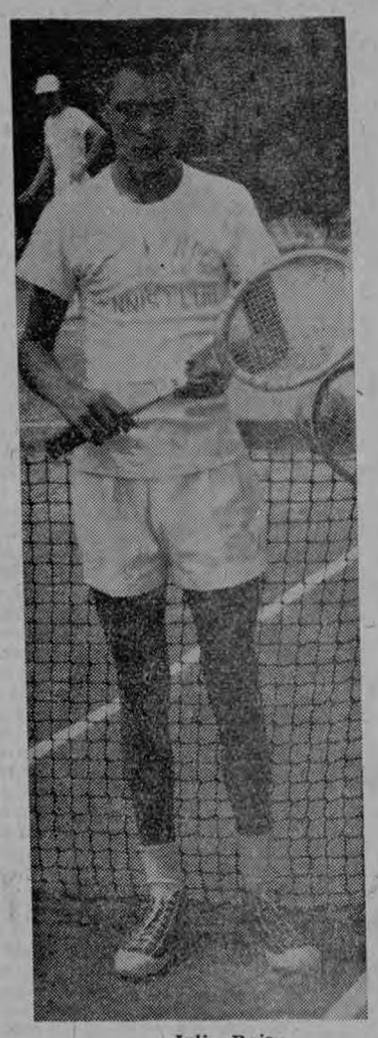

Julio Rojas

El brillante jugador de tennis infantil Nicolás Kaló que ha dado gloria al deporte nacional al obtener la Copa "Orange Bowl" en miami en el torneo del año pasado, ha jugado espectaculares partidos contra los magníficos tenistas Luis Rojas y Mario Obando —ambos de categoría juvenil— habiendo obtenido el triunfo en los dos partidos: 3-6, 6-2, 6-4 y 6-3, contra el primero y 6-4, 5-7, 8-6 y 6-2 contra el segundo, lo que ha sido muy favorablemente comentado en los círculos del deporte por cuanto el joven campeón Nicolás Kaló pertenece aun a la categoría infantil.

Le queda únicamente el enfrentarse al campeón nacional Julio Rojas, lo que se efectuará en las canchas del Costa Rica Country Club el lunes 12 de octubre, Día de la Raza. Se espera que el triunfo sea del campeón nacional Julio Rojas, pero el esfuerzo demostrado por el infantil Nicolás Kaló es digno de todo estímulo, ya que la puntuación indicada lo coloca sin discusión alguna —por el momento— como el jugador número dos de tennis en el país.

CONTINUA ESTA NOCHE TORNEO MAYOR DE BASQUET FEMENINO

En la continuación del Torneo Mayor de Baloncesto Femenino, esta noche en el Gimnasio Provisional se realizarán dos encuentros más que como los anteriores, prometen resultar muy interesantes.

A primera hora bregarán los conjuntos Orión y Liceo de Heredia, partido en el que las orionistas llevan todas las de ganar, ya que sus oponentes, si bien son muchachitas con un espíritu de lucha muy alto, la verdad es que todavía no tienen la madurez suficiente como para do-

——— Pasa a la Pág. siguiente

Miramia Zamora

FUNDADA LA COMISION NACIONAL DE ESGRIMA

En días pasados el Círculo de Esgrima convocó para una Asamblea General con el objeto de intensificar las gestiones que sean pertinentes para la fundación de la Federación Nacional de Esgrima, en virtud del gran desarrollo que está obteniendo este deporte en Costa Rica.

Al efecto y mediante el acuerdo unánime de los presentes, se nombró una Comisión que tendrá a su cargo tales gestiones, quedando ésta integrada en la siguiente forma:

—Presidente: Ing F. Alberto Ehehalt J.;
—Secretario: Mario Salazar F.;
—Tesorero: Miguel Oreamuno O;
—Fiscal: Marco Aurelio Díaz V.;
—Vocales: Alex Curling, Alfredo de Prusia y Diethelm Bansbach R.

El Sr. Ehehalt se dirigió a los presentes, haciéndoles recordación de la labor del Círculo de Esgrima desde su fundación hace más de 5 años, y de los ade-

— Pasa a la Pág. SIGUIENTE

Recaudación en el partido Deportivo Saprissa - Olimpia

2.107 boletos de sombra.
1.000 boletos de media sombra.
34 boletos de mutualidad.
348 boletos de palco.
6.197 boletos de sol.
1.127 boletos de medio sol.

Total de asistentes que pagaron sus boletos: 10.813
Recaudación total del partido 46.902.50
(Datos proporcionados por la Oficina Central de la Federación Nacional de Fútbol).

"A grosso modo" se pudo apreciar que la asistencia al partido Saprissa-Olimpia sobrepasaba de las 14 mil personas. Sin embargo por la anterior liquidación nos enteramos que solamente pagaron 10.813.

Algo verdaderamente inconcebible y que viene a demostrar la anarquía y libre albedrío que reina en nuestra organización futbolística. Los deberes siguen siendo escasos o nulos. pero los derechos son numerosos y hasta se reclaman con arrogancia.

¿Qué hubo de la Comisión nombrada para regular los pases de favor? ...Pues la Comisión, bien gracias.

ANDARIN ALEMAN EN C. RICA

Hans Georg Gremer.— Oriundo de Colonia.— Es un Boy Scout.— En Panamá le robaron.— Policía Secreta lo atestigua. — Necesita quién lo lleve hasta El Salvador o Nicaragua. —

El joven andarín alemán Hans Georg Cremer está en Costa Rica procedente de Panamá donde remató su recorrido por los países de Norte y Centro América.

Cremer cuenta con 23 años de edad y pertenece al cuerpo de Boy Scouts de su país. Salió en enero de Alemania y permaneció en recorridos por los Estados Unidos un tiempo. Luego embarcó hasta México y de allí se vino a pie por Guatemala, El Salvador, Honduras y Nicaragua hasta llegar a Costa Rica y Panamá.

De Costa Rica a Panamá hizo todo el recorrido a pie caminando dos días desde Golfito hasta Concepción. Fue en este lugar que un mestizo le robó su cámara fotográfica de la marca AGFA y algún dinero. Unas hermanas religiosas alemanas le dieron el pase en avión hasta Costa Rica y ahora el joven Cremer quiere que alguna empresa de transportes —como Setrana— o alguna otra lo lleve hasta Nicaragua u otro país centroamericano más cercano a México. El está sin dinero y debe regresar al país azteca para que el barco que lo trajo a América lo lleve de nuevo a su Patria.

No están a la venta los jugadores del Deportivo Nicolás Marín

Esta mañana entrevistamos al Presidente de la Directiva del Nicolás Marín, nuestro compañero de labores don Rubén Hernández y nos dijo:

Todo lo que se está publicando alrededor de la venta o traspaso de jugadores de nuestro equipo carece de fundamento. Son simples especulaciones. No le hemos puesto precio a ninguno de nuestros componentes de la Primera División ni se lo estamos poniendo. La Directiva acordó, con buen juicio, que antes de que no se termine el campeonato en que interviene nuestro cuadro —le faltan tres juegos— no se oyen proposiciones de ninguna naturaleza. Vamos a estudiar cuidadosamente y con responsabilidad que es lo que más conviene a nuestro Club. Estamos pendientes, naturalmente, del resultado final de los tres juegos que nos faltan. Rogamos por lo tanto a periodistas y locutores deportivos solicitarnos cualquier información, cuando lo deseen, para que digan verdad.

La primera base de los Medias Blancas de Chicago, Ted Kluszewski, cruza el "home" en la tercera entrada, después de haber bateado un jonrón hacia el jardín derecho, impulsando también a Jim Landis (Nº 1) que se había embasado anteriormente. Esto sucedió en el primer juego de la Serie Mundial de Beisbol de 1959 celebrado en Chicago. Felicitando a Kluszewski aparece el catcher Sherman Lollar (Nº 10).

RESULTADOS DEL PING PONG ANOCHE

El martes se llevaron a cabo interesantes partidas por el Campeonato Nacional de Tennis de Mesa, con los siguientes resultados:

Emmanuel Davis derrotó a Oscar Castro por marcador de: 21-18 y 25-23.

José Lacayo se impuso al Dr. Adolfo Chen por marcador de: 21-10; 16-21 y 21-13.

Arturo Garnier recogió el punto por la no presentación de Pedro Prado.

Oscar Castro venció al Dr. Chen con el siguiente marcador: 21-16; 19-21 y 21-16.

Alejandro Abellán cayó vencido ante Samuel Shuzter con marcador de: 21-17 y 21-19.

Emmanuel Davis obtuvo una nueva victoria, esta vez frente a Luis A. Alvarado, con el siguiente resultado: 21-15; 15-21 y 21-16.

Arturo Garnier se impuso a Alejandro Abellán con marcador de 21-12; 15-21 y 21-15.

Rodrigo Leitón tuvo dos derrotas consecutivas frente a Arturo Garnier y Oscar Castro; con los siguientes resultados: 21-16 y 21-16 contra Garnier y 18-21; 21-13 y 21-15 contra Armas..

Las partidas para hoy comenzando a las 7.30 son las siguientes:

1a. Miguel Wong vs. Oscar Castro
2a. Carlos Vargas vs. Adolfo Chen
3a. Samuel Shuzter vs. William Leitón
4a. Milton Marín vs. Manuel Sánchez
5a. Otto Cruz vs. Arturo Garnier
6a. Rogelio Chin vs. Samuel Shuzter
7a. Adolfo Chin vs. René Sánchez
8a. Miguel Wong vs. Luis Gmo. Vargas
9a. Carlos Vargas vs. René

——Pasa a la Pág. TRES-A

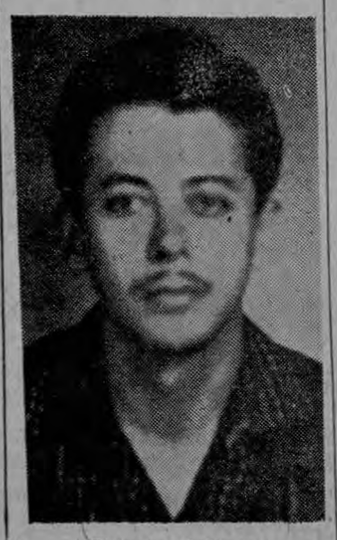

Emmanuel Davis

RESULTARON HERIDAS 65 PERSONAS EN PARTIDO DE FUTBOL EN ITALIA

MILAN, 8 (UPI). — La Liga Italiana de Fútbol decidió anoche cerrar la cancha del "Napoli" por un partido, en castigo por los desórdenes del domingo pasado, durante los cuales resultaron heridas 65 personas, entre espectadores y policías.

El "Napoli" tendrá que jugar el 18 de octubre más en campo neu

—— Pasa a la Pág. SIGUIENTE

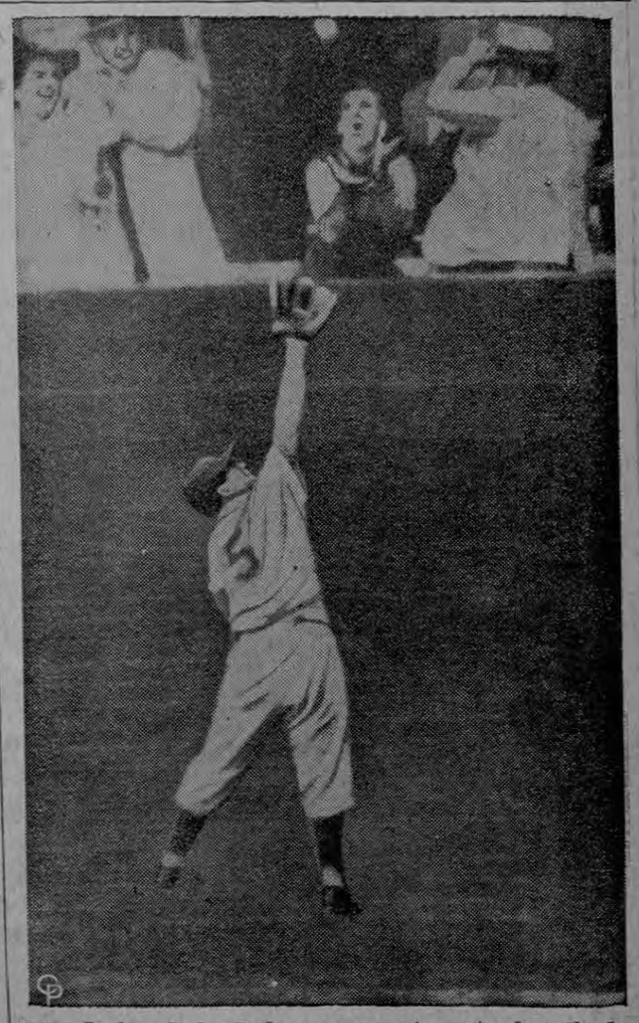

Norm Larker, de los Dodgers se recuesta contra la valla dando un salto en su intento por atrapar la bola bateada por Sherman Lollar de los Medias Blancas que se fue más allá de la cerca convirtiéndose en un cuadrangular que sirvió para impulsar tres carreras, ya que cuando entonces había dos hombres en bases. Esto sucedió durante el cuarto encuentro de la Serie Mundial que ganaron los Mentirosos 5 por 4

Este documento es propiedad de la Biblioteca Nacional "Miguel Obregón Lizano" del Sistema Nacional de Bibliotecas del Ministerio de Cultura y Juventud, Costa Rica.

Recibimos nuevo surtido de

Bolas y raquetas para tenis, Dunlop

Bolas y paletas para ping pong, Dunlop

Postes y nets para ping pong, Dunlop

Bolas para ping pong, Olimpia

Ofrecemos siempre las mejores marcas y los precios de mayor conveniencia para usted

TIENDA

Carlos Luis

Avenida Central, frente a la Artillería

Resultaron ...

(Viene de la pág. ANTERIOR)

tral en vez de en su propia cancha.

El castigo no afecta al partido del próximo domingo contra el Milán que se celebrará, como estaba programado, en el campo del Milán.

La Liga decidió también multar al "Napoli" con 500.000 liras (800 dólares) y al capitán del equipo, Bruno Pesaola, nacido en la Argentina, con 9.000 liras (15 dólares).

Por último resolvió declarar ganador al Génova por dos goles a cero.

El Génova había ganado al Napoli por uno a cero cuando terminó el partido, momento en q' los espectadores partidarios del Napoli, se lanzaron al campo para agredir al árbitro, por haber anulado un gol.

Unos 30 espectadores y 35 policías resultaron heridos. Los policías tuvieron que usar gases lacrimógenos y bombas de agua para calmar a la multitud.

Torneo de Pesca dará comienzo el próximo sábado en Puerto Rico

San Juan, octubre 8 (UPI).— Equipos de pescadores de varios países se congregarán en aguas de San Juan el sábado de esta semana para competir en el VI Concurso Internacional de pesca de Puerto Rico, que durará cuatro días, durante los cuales los competidores se disputarán la codiciada copa de pesca internacional Schaeffer y otros trofeos. Las pruebas serán pesca de Marlín Azul, Atún y Aguja de Mar.

El Carballeda Golf y Yacht Club de Caracas participarán en el torneo por primera vez con sus expertos pescadores Alberto Rodríguez, Gustavo Rotundo, Luis Huizi y Dr. Héctor Fierro.

También se espera que envíen equipos el Club Puerto Azul, asimismo de Caracas, y otros, muchos de ellos norteamericanos y de Bermuda. Han sido invitados 21 equipos de 7 Estados norteamericanos y tres países.

Puerto Rico estará representado por el Club Náutico de Sn. Juan, organizador del concurso, El Ponce Yacht Club, el Hunting and Fishing Club de Arecibo, el Humacao Angling Club, el Club Náutico del Oeste, de Mayaguez, y el Miramar Fishing Club.

Se otorgarán trofeos individuales por las mejores piezas pescadas, y también habrá puntuación individual, que servirá para premiar a los equipos que cumplan las mayores puntuaciones.

Continúa ...

(Viene de la pág. ANTERIOR)

blegar a equipos de peso como lo es el del Orión.

A continuación de este encuentro, se efectuará el segundo entre Versalles y Kebir, dos quintetos que lucen muy igualados en su potencialidad, por lo que cualquier pronóstico en cuanto al posible ganador resultaría aventurado. Ambos conjuntos cuentan con elementos conocedores muy a fondo de los secretos del baloncesto, los que se verán forzados a emplear de esta vez en procura del triunfo, lo que dará como resultado un partido de gran emotividad que ningún aficionado debe perderse.

Del resultado de estas contiendas informaremos en próxima edición.

Fundada ...

(Viene de la pág. ANTERIOR)

lantos alcanzados durante ese tiempo. Luego habló del espíritu de la esgrima en los siguientes términos:

"La esgrima no es un negocio. Dedicarse a ella significa servir a un ideal y someterse a un entrenamiento bastante duro. Precisamente por la imposibilidad de convertirse en negocio, la esgrima se mantiene en su nivel elevado.

Un lazo común une a los esgrimistas del mundo entero. Cuando nos visitó el capitán Tovar de Panamá en junio del año en curso, no sabíamos casi nada de él. Pocos días después regresó a Panamá hecho un gran amigo del Círculo y aliado de la esgrima tica. En todas partes del mundo sucede la misma cosa. Los esgrimistas fraternizan fácilmente, porque saben que pueden confiar unos en otros, debido al espíritu de nuestro deporte. Pase lo que pase, la esgrima no debe perder nunca este don, más importante que competencias y trofeos. El mundo tiene gran necesidad de hombres de carácter y de ideales. Si estas calidades se pierden, la victoria del materialismo será definitiva"

Muy aplaudido fue el orador retirándose poco después los asistentes a esta Asamblea, confiados en que dentro de muy poco tiempo, la fundación de la Federación Nacional de Esgrima será una realidad.

Adelante esgrimistas y cuenten con nuestra colaboración para la realización de sus ideas.

Rusia ganó Torneo Mundial de levantamiento de pesas

Varsovia, octubre 7 (UPI).— La Unión Soviética ganó fácilmente el campeonato mundial de levantamiento de pesas con un total de 43 puntos, Polonia se clasificó segunda con 29 puntos, Estados Unidos de tercero, con 23 puntos y el Irán con 21 puntos.

El soviético Ulasov ganó el campeonato de peso pesado con un press de 422,5 libras, sanatch de 325 libras y un clean and jerk de 452,5, para un total de 1.200 libras.

Manuel de la Cruz González no participó en concurso de carteles para Panamericano

8 de octubre de 1959
Sr. Rubén Hernández P.
Jefe de Redacción de
La Prensa Libre
Ciudad.
Muy estimado Rubén:

Como quienes debían hacerlo no lo han hecho en forma precisa, me veo obligado a molestarte rogándote manifestar a través de ese prestigioso diario que yo no he participado en forma alguna en el concurso de carteles promovido por el Comité de los Terceros Juegos Panamericanos de Foot-Ball, pues es mi norma no participar en certamen ni concurso alguno, ni como empresa publicitaria, ni personalmente.

Agradeciendo de antemano tu gentileza, me es grato suscribirme tu servidor y amigo, **Manuel de la Cruz González L.**

No se ha ...

(Viene de la pág. ANTERIOR)

—No, ahora que Ud. me informa es que me entero que haya habido consulta alguna por parte de la Junta de Protección Social de San José, ya que yo en fecha reciente me he dirigido a dicha Junta y todavía no he recibido contestación de ella a la carta que les envié. En dicha carta yo a nombre de la Asociación de La Ciudad de los Niños les ofrecía el siete y medio por ciento de lo recaudado por sellados, pensando en que hubiera alguna baja en la venta de lotería. Esa baja en la venta de lotería que alega la Junta, es muy ambigua ya que, de acuerdo con la reglamentación para efectuar las quinielas, éstas no se podrán sellar ni los sábados por la tarde ni los domingos, por permanecer los bancos cerrados y precisamente estos dos días son los más indicados para vender lotería; por eso dije antes que es muy ambiguo y frágil lo que alega dicha Junta. Por otra parte tenemos por ejemplo que en Venezuela hay varias loterías entre las que destacan la del Zulia, Táchira, Caracas, etc., y no por ello se ha desestimado hacer quinielas sobre caballos, el cinco y seis, que semanalmente se lleva varios millones de bolívares. Las Juntas de la Lotería no han visto mermar en nada sus entradas por la sencilla razón de que el que juega lotería por ninguna razón deja de hacerlo y en cambio hay miles de personas que no juegan lotería pero que les gustaría hacer quinielas, bien sean de futbol, caballos, frontón, etc. Aquí mismo en Costa Rica hay cientos de personas que no juegan a la lotería, pero en cambio por manifestaciones que he recogido, sí harían quinielas de futbol, ya que en éstas no es el factor azar el que predomina sino los conocimientos que en la materia tiene cada participante. En España se juegan millones también semanalmente y la Lotería se sigue vendiendo al igual que antes y en Estados Unidos, donde la lotería está prohibida, no se pusieron reparos para efectuar quinielas diversas porque priva la idea de que las quinielas no son juegos de azar, ahí pues puede Ud. ver las distintas formas de pensar de los legisladores.

—Y bien, Padre, pero el pronunciamiento dice que está prohibido hacer Quinielas, según la Ley de Juegos.

—Ciertamente, por eso es q' yo a nombre de la Asociación de La Ciudad de los Niños, no he pretendido hacer una quiniela al margen de las Leyes y por ello es que me dirigí a la Honorable Asamblea Legislativa solicitando mediante un proyecto de Ley permiso para realizarlas y por tanto si estos Honorables diputados lo creen conveniente dictarían las formas legales del caso para convertir en ley esta autorización, pasando entonces a no ser ilegal y el pronunciamiento de la Contraloría tendría que ser otro por existir una ley dando autorización para llevar a cabo la realización de las quinielas. Por otra parte, creo yo, que se trata de poner un obstáculo a una cuestión que prácticamente no amerita porque en Costa Rica, por ser la primera vez, calculo que ni treinta mil quinielas se sellarían y ésto por su contenido económico no menguaría las entradas de ninguna institución benéfica.

Por otro lado diga Ud. que si se llegan a realizar las Quinielas, que no es el beneficio para mí, sino para los Niños de Costa Rica, ya que mediante la Ciudad de los Niños, cuyas obras hemos iniciado casi de la nada, el domingo pasado, y que recogerá a más de un niño que hoy hallamos perdidos por nuestras ciudades. El día de mañana, ya hombres, estos niños podrán pedir cuentas a quienes tratan de obstaculizar la realización de sistemas y campañas que puedan resultar de un beneficio económico directo, grande o pequeño, para la Ciudad de los Niños.

Diga también que estoy dispuesto a luchar por la consecución de este permiso y que inclusive realizaría una encuesta entre la ciudadanía toda, para recibir conformidades o disconformidades sobre tal idea. Por ello si algún lector lo tiene a bien, puede dirigir votos de apoyo bien a la Honorable Asamblea Legislativa o a mí directamente al Hogar Domingo Soldatti y es- [illegible]

Aun con el ejercicio del deporte, el cabello más rebelde se mantiene bien peinado con Glostora

Glostora no empasta el cabello y lo protege contra la sequedad, manteniéndolo brillante, suave y bien peinado. Glostora, además, tonifica la raíz del cabello y tiene una discreta fragancia varonil.

Elegancia distinción

para saber lo que piensa el pueblo sobre la realización de las quinielas.

Sé que muchos Honorables Diputados están dispuestos a ayudar a la obra de la Ciudad de los Niños, pero no saben qué artículo gravar con nuevos impuestos para dar un contenido económico fijo para la Ciudad de los Niños. Por ello, esto que les estoy pidiendo ahora no es que graven nada ya que el que sella una quiniela lo hace voluntariamente y no obligado por ninguna Ley.

Hace unos días un señor se me acercó dándome una idea para que la sometiese a la Honorable Asamblea Legislativa con el fin de solicitar el gravamen en forma de impuesto sobre ciertos negocios de mala reputación ¿Cómo voy yo a cometer semejante imprudencia de q' una obra de moral como lo es la Ciudad de los Niños viva a expensas de negocios inmorales?

Por ello insisto, lo que intento hacer es que entren para la Asociación de la Ciudad de los Niños, fondos bien venidos y creo que una de las mejores formas es la voluntad del pueblo que si sella una quiniela lo hace con dos fines: ayudar a la Ciudad de Los Niños y competir en una especie de Concurso (llámese quiniela) aportando sus conocimientos sobre la materia ya que al poner el resultado de un encuentro lo hace estudiando los pros y los contras de los contendientes. Esto jamás se podrá considerar un juego de azar definitivo aunque entren factores de suerte etc.

Y ya con estas explicaciones del Rvdo. Padre Madina, nos despedimos de él que tan amable fue con nosotros, no sin antes desear que sus ideas las lleve a cabo felizmente con el apoyo del Honorable Cuerpo Legislativo, a quienes instamos procedan con toda la simpatía de que es merecedora una obra tan necesaria como fundamental para nuestro país: La Ciudad de los Niños.

Ponemos nuestras páginas a las órdenes del Padre Madina para cualquier campaña que desee llevar a cabo, bien sea una encuesta pública o cualquier otra clase de publicaciones referentes a la Ciudad de los Niños ya que siempre hemos tenido por guía y lema: Ayudar a todas las obras de bien social.

Ya al etsar terminando este artículo, hemos recibido por nuestro Teletipo un cablegrama de la UPI anunciando la aprobación de las quinielas en Argentina. [illegible]

Gratis!

ESTE LIBRO DE FOTOGRAFÍAS. MAGNÍFICA EDICIÓN EXCLUSIVA

con la compra de la máquina Gillette de una pieza, por el precio de la máquina solamente

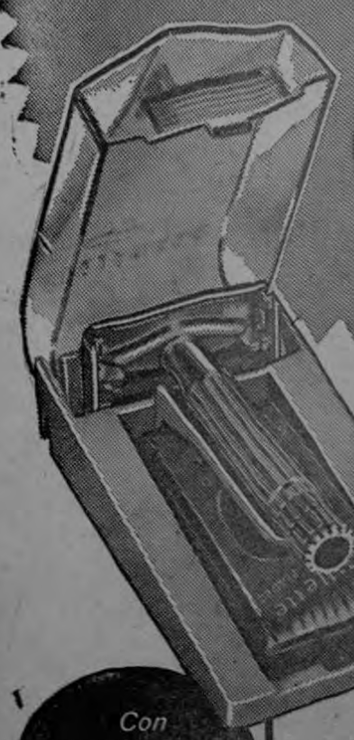

₡ 8-00

Gillette

le brinda este valioso libro que contiene:

- muchas fotografías de históricos momentos de sus deportes favoritos: béisbol, fútbol, boxeo, hípica, corridas de toros, automovilismo, tenis y pista y campo.
- "Momentos Memorables del Deporte" ha sido editado especialmente para GILLETTE por "Life en Español".
- La oferta incluye una máquina GILLETTE de una pieza y un expedidor de hojas Gillette-Azul en bonito estuche, más el libro, todo por el precio de la máquina únicamente.

Con Gillette ¡usted se da las mejores afeitadas del mundo!

Aféitese diariamente con Gillette

Este documento es propiedad de la Biblioteca Nacional "Miguel Obregón Lizano" del Sistema Nacional de Bibliotecas del Ministerio de Cultura y Juventud, Costa Rica.

ALAJUELENSE Y CARMEN JUGARAN PROXIMO LUNES

El lunes próximo 12 de octubre posiblemente en el Estadio de esta ciudad con motivo de la celebración del Día de la Raza se efectúa un encuentro entre El Carmen y la Liga.

Este encuentro revestirá gran emoción y los alajuelenses esperan que se monte sin cortapisas.

Pero debemos aclarar que no se trata de un juego entre las primeras divisiones, sino entre las directivas de ambos clubes.

Al efecto se rumora que las alineaciones serán:

Liga Deportiva Alajuelense:

Marco A. Salas en el marco. Tomás Alfaro, Jorge Rodríguez y Rafael A. Alvarado-Almendariz, en la defensa. Fabio Urbina y Roberto Chacón como volantes. Chale Bready, José Llobet, Horacio Chaves, Rodolfo Meza y Dr. Noé Conejo, al ataque. Llobet jugó con los infantiles del Real Madrid, en donde descolló como interior hace 25 años.

Suplentes: Jesúa y Alvaro Jaikel, Dr. Jesús Israel, Prof. Bernardo Herrera, Prof. Rómulo Valerio, Hernán Rímola, Rafael y Juan Bonilla, Oscar "Palomilla" Rodríguez, Licho Morales y Matraca Rodríguez.

Madrina: Juana Herrera. Masajista Prof. Hernán Solano.

Carmen F. C.: Alvaro Chacón, guardameta. Macho Ramírez, Iván Oreamuno y Emilio Corella a la zaga. Carlos Alvarez y Chico Castrillo a la cintura.

Alvaro "Chino" Fernández, Beto Leandro, Víctor Rojas, Beto González y Jorge Hernández a la vanguardia.

Suplentes: Víctor Gaitán, Jesús "Gorrinche" Guillén. Beto Alvarez, Beto Brenes, Jorge Arroyo, Antonio Vargas Ugalde y Emilo Nassar. Madrina: Albina Ulloa. Masajista Carlos "Caluga" Alvarado Muñoz.

Este encuentro, como se verá, será, si se llega a efectuar, algo inolvidable. Tal vez en esta ocasión la Liga pueda ganarle a El Carmen.

Lo que se recoja por concepto de entradas será entregado a la Ciudad o al Hospital de Niños.

APROBADAS LAS QUINIELAS DE FUTBOL EN ARGENTINA

BUENOS AIRES, Oct., 8.—(UPI).—Por 13 votos contra cinco, el Consejo Directivo de la Asociación del futbol argentina dispuso implantar el sistema de "polla" o apuestas sobre la base de pronósticos de los resultados del torneo oficial de ese deporte.

La iniciativa, que ha sido duramente combatida por los comentaristas deportivos, solo ha sido sancionada en principio, pues aun, no se ha determinado la forma definitiva de su organización. Por otra parte, sería necesaria la autorización del Estado, pues, de lo contrario, el sistema de apuestas mutuas caería bajo las disposiciones de las leyes que reprimen los juegos de azar.

IMPRENTA BORRASE

Bomberos y Círculo empataron en futbol

El sábado pasado a la 1 de la tarde se efectuó el partido de revancha, que el equipo del Círculo le concedía al del Cuerpo de Bomberos.

El partido fue dedicado al colega Pedro Quirce Clará, como homenaje de los muchachos de la pluma y el micrófono en sus 60 años de vida y 50 años de labor deportiva.

El colega Quirce hizo el saque de honor, iniciándose el partido con jugadas de tanteo de parte de ambos oncenos, pero minutos después desarrollando mejor juego, mayor rapidez, los muchachos del Cuerpo de Bomberos, lograron rebalsar la defensa contraria y anotar el primer tanto, por intermedio de Olman Quesada. Nuevamente los Bomberos aumentaban el marcador por medio de Rodrigo Montero, finalizando así los primeros cuarenta y cinco minutos.

En el segundo tiempo, los del Círculo efectuaron algunos cambios que dieron el resultado apetecido, ya que de dominados se convirtieron en dominadores, logrando así bien pronto descontar ventaja mediante tiro libre de Guido Valenciano, correspondiéndole al mismo jugador emparejar el marcador, terminando poco después la contienda sin más variaciones en el score.

Finalizado el encuentro, los integrantes del equipo y Miembros del Círculo pasaron al Restaurant Penkín, en donde se ofreció al colega Quirce un brindis, durante el cual el Dr. José Francisco Aguilar a nombre de sus compañeros tomó la palabra para referirse al acto y felicitar a don Pedro por la grata fecha que estaba celebrando. El colega Quirce agradeció el homenaje con palabras muy sentidas, departiéndose a continuación en un ambiente de franca camaradería, terminando rato después el agasajo, uno más de los tantos de que fue objeto el "gallego" con motivo de su cumpleaños.

¡ATENCION!

Ciclistas y Motociclistas

No paguen caprichos por las llantas y repuestos de sus vehículos.

TIENDA CARLOS LUIS

recibió y ofrece a los mejores precios de plaza los siguientes artículos:

LLANTAS DUNLOP PARA BICICLETA

28 x 1½ — 26 x 1½ — 26 x 1⅜ (Roadster)
28 x 1½ (Champion)
24 x 1⅜
20 x 1⅜
Llantas alemanas 28 y 26 x 1½ precio especial

LLANTAS DUNLOP PARA BICIMOTO

26 x 2
23 x 2.25

NEUMATICOS DUNLOP PARA BICICLETA

26 x 1⅜
26 x 1½
24 x 1⅜
20 x 1⅜
Neumáticos alemanes 28 x 1½

NEUMATICOS DUNLOP PARA BICIMOTO

23 x 2
26 x 2
23 x 2.25

REPUESTOS PARA BICICLETAS INGLESAS

Surtido completo

BICICLETAS MARCA SUNCHERRY

para hombre y mujer, todo tamaño, garantizadas

DINAMOS, FOCOS y STOPS para bicicletas

TIENDA

Carlos Luis

"La más deportiva del país"

De Críspulo Vargas Ch.

Avenida Central, frente a la Artillería

Futbol de la Liga Nacional para el próximo domingo 11

PRIMERAS DE ASCENSO

Turrialba - Tibás, a la una de la tarde en el Estadio Nacional. Arbitro Miguel E. Vargas L.

Puntarenas - Valencia, a las dos de la tarde en el Estadio de Puntarenas. Arbitro Carlos L. Monge.

Moravia - Valencia, a las once horas en el Estadio de San Ramón. Arbitro Alfredo Bermúdez.

SEGUNDAS DIVISIONES

Ind. Guadalupe - Madrid, a las 10.30 horas en campo de Saprissa.

Vizcaya - Santa Lucía, a las 10.30 horas en campo de Santa Lucía.

TERCERAS DIVISIONES

Turrialba - Tibás, a las 11 y 15 en campo de Universidad.

Puntarenas - Valencia, a las 9 y 30 horas en campo de Universidad.

Moravia - San Ramón, a las 12 y 45 horas en campo de Estadio de San Ramón.

Ind. Guadalupe - Madrid, a las 8.45 horas en campo de Saprissa.

Vizcaya - Santa Lucía, a las 8.45 horas en campo de Santa Lucía.

Juan Viñas - Ind. Curridabat, a las 11 horas en campo Curridabat.

Casino - Barcelona, 10.30 horas campo de Orión.

Rohrmoser recoge de antemano los puntos sobre el Dep. López por estar este equipo expulsado.

Una presentación de la Cabalgata Deportiva Gillette a través de

RADIO EXCELSIOR y RADIO MONUMENTAL

POR ESAS CANCHAS

El Once Estrellas del Zapote se enfrentó el domingo pasado en cancha de los Lotes Pinto al equipo Atlético Sevilla, encuentro que resultó sumamente interesante por lo nivelado de las acciones, terminando con un justo empate a 2 goles.

—o—

El domingo pasado en Orosí se llevó a efecto el esperado encuentro entre los conjuntos de fútbol Herediano de San Juan de Santa Bárbara de Heredia y el Deportivo Fonseca local, partido que terminó con victoria para los del patio por 4 goles a 0.

—o—

En un encuentro de acciones muy interesantes jugado el domingo en Alajuelita, Millonarios F. C. de Calle Blancos venció al conjunto local por la cuenta de 5 goles a 3. Como se ve, las líneas atacantes de ambos onces resultaron muy efectivas, haciendo anotaciones que es lo que más entusiasmó al espectador.

MAS DEPORTE, MENOS VICIO

Señor Padre de Familia:

La cruzada que se inició el 6 de octubre bajo el lema "Más deporte menos vicio" tiene para la familia costarricense una importancia trascendental.

Dentro de la vida moderna el muchacho está expuesto a una serie de problemas que le crea el medio ambiente en que se mueve y que no ofrece ningún atractivo para lograr fijar una meta a sus derroteros.

"Más deporte, menos vicio" cree y está convencido que en el deporte el muchacho encontrará una válvula de escape a su vitalidad, pues al practicar un deporte se exige de él, en primer término disciplina y concentración y dentro de esta disciplina está la obligación de cuidarse tanto del cuerpo como el espíritu.

Esta cruzada le abre a los muchachos la oportunidad de destacar sus dotes de deportista y caballero en todos los actos en que participe.

Esta señor padre de familia una, de las muchas razones por las cuales debe Ud. cooperar a que este movimiento tome fuerza, y nos permitimos a invitarlo a trabajar hombro a hombro con nosotros.

En el Barrio Cristo Rey los sacerdotes Fray José M. Oca y José Joaquín Ilzarbre están trabajando en la construcción de un gimnasio, "Más deporte, menos vicio" en su primera reunión acordó apoyarlos para que esta obra sea una realidad dentro de poco tiempo.

Ud. como padre de familia debe cooperar a que estos esfuerzos no se pierdan y lleguen a cristalizar, como debe cristalizar una obra de bien social.

Contamos con un periódico q' a más de brindarnos su local para nuestras reuniones, nos ofrece sus columnas para difundir nuestras ideas y las suyas: este periódico es LA PRENSA LIBRE.

Si Ud. quiere más información puede escribir a "Más deporte, menos vicio", en dicho periódico.

Comité Más Deporte Menos Vicio

Ni el Comité ...

Viene de la Pág. PRIMERA-A

diario La Nación del día de ayer se informa que el señor E. Ruiz mereció el encargo de preparar el cartel para el III Panamericano de Futbol. Asimismo se dice que enviaron trabajos para su escogencia, entre otros conocidos artistas, el señor Manuel de la Cruz González.

Al respecto el Comité Ejecutivo del III Campeonato de Futbol debe informar al público q' tal información carece de todo fundamento, ya que este Comité decidió estudiar los trabajos presentados a su consideración en una sesión extraordinaria q' se efectuará el día de hoy.

Posiblemente, el diario informante explicará a sus lectores a qué se debió este inexplicable error informativo, pues el Comité del III Campeonato de Futbol no ha suministrado ninguna información al respecto y lo hará en forma oficial el próximo viernes a todos los periódicos de esta capital".

En la mañana de hoy dicho periódico, tratando de justificar la veracidad y procedencia de la noticia, reproduce una carta anunciándola como del Sr. Presidente del Comité Organizador del III Campeonato Panamericano de Futbol, Lic. don Virgilio Calvo.

La pretendida procedencia de esa carta y su contenido nos causó enorme extrañeza, pero antes de iniciar gestión alguna sonó el timbre de nuestro teléfono.

Al otro lado del hilo, la voz pausada y serena del Lic. Calvo Sánchez.

—Le ruego una aclaración en las páginas deportivas de LA PRENSA LIBRE, sobre una burda patraña que se ha gestado con fines nebulosos y en la q' se ha mezclado mi nombre.

—En verdad nos extrañó la primera noticia sobre la adjudicación del premio.

—Cualquiera podía comprender la falsedad de la misma con solo seguir las actividades de nuestro Comité, que por rara coincidencia no se reunió el pasado lunes.

—Pero esa carta de... usted?

—Esa carta que hoy aparece en La Nación y que se me pretende endilgar es precisamente, lo que quiero aclarar a toda costa para sentar las responsabilidades del caso.

—Desde el primer momento pusimos en duda su autenticidad.

—Ustedes y cualquiera que me conozca. Yo no uso esa terminología y sobre todo ya es absurdo el asignarme un procedimiento que está reñido con mi forma de proceder en todos los órdenes. ¿Cómo iba yo a adelantarme a mis compañeros y a dar una noticia que no se había producido?

—¿Qué vé usted en todo esto?

—No alcanzo todavía a discernir qué es lo que hay detrás de estos manejos turbios ni el fin que se pretende al involucrar mi nombre en ellos. Se pretende asignarme la paternidad de esa carta y al final de la misma se inserta el nombre de Virgilio Calvo H. cuando ya se sabe que mi segundo apellido es Sánchez.

—Y ahora, don Virgilio?

—He solicitado el original y como le digo pienso pedir las responsabilidades a que haya lugar. Mientras tanto le ruego encarecidamente haga saber que nada tengo que ver con esa carta ni con esa publicación.

—Así lo haremos. Hoy se reúne el Comité?

—Hoy nos reunimos y conoceremos entre otros asuntos todo lo relacionado al Concurso de Carteles anunciadores. El fallo y cualquier otro acuerdo será dado a conocer al público en forma oficial. Por otra parte usted sabe que nuestras sesiones se celebran con las puertas abiertas para los informadores.

GRANDES LIGAS

MILWAUKEE, 7 (UPI). - Los Bravos de Milwaukee pusieron hoy en venta por el precio de "Waiver" los contratos de los jugadores Enos Slaughter y Mickey Vernon, los veteranos de 40 años de edad que hubieron de adquirir en su desesperado esfuerzo por ganar el gallardete de la Liga Nacional.

BOSTON, 7 (UPI).— Harry Lavagetto firmó hoy contrato para actuar de nuevo como manager de los Senadores de Washington la próxima temporada.

Se había rumoreado que Lavagetto sería reemplazado por otro manager pero el propietario del Club, Calvin R. Griffith, dijo hoy que Lavagetto continuará al frente de los Senadores otro año.

Resultados ...

Viene de la Pág. PRIMERA-A

Sánchez
10a. Rogelio Chin vs. Arturo Garnier
11a. Adolfo Chin vs. Samuel Shuzster
12a. Adolfo Chen vs. Manuel Sánchez
13a. Otto Cruz vs. Milton Marín.

Desde el último Campeonato Nacional de ping pong celebrado en el Deportivo Saprissa en 1955, hasta 1958 se volvió a efectuar este torneo nacional y ahora en 1959. Adolfo Chin viene ostentando el máximo título de este deporte, que ganó en 1955, retuvo en 1958 y defiende en el que actualmente se está llevando a cabo.

Remontándonos hasta 1950 y a partir de esta fecha hasta 1954, Chin ha tenido un serio contrincante, aparte claro está de Hernán Sánchez, Luis Barrantes, Segreda y otros; se trata de Emmanuel Davis, quien en anteriores oportunidades ha sabido dar buena cuenta de él.

En esta ocasión vuelve a competir en un torneo de carácter nacional, por lo que creo que el Campeón no se irá invicto, de ganar el Campeonato.

Adolfo Chin tiene un juego de defensa que lo caracteriza, cortado, y un seguro boleo sobre la mesa; como pequeño complemento su remate de derecha, que no es muy efectivo ya que no puede mantener un tren de ataque, y uno de izquierda, no muy seguro, pero cuando entra, muy efectivo.

Este juego ha dado al traste con más de un pretendiente al título.

El juego de Davis se caracteriza por su seguro remate de revés y de un boleo muy rápido sobre la mesa, que en más de una ocasión ha despertado la admiración de los compañeros de juego, afición nacional y extranjera.

Este sábado tendrán los aficionados al tenis chico, la oportunidad de admirar el duelo entre estos dos raquetas, que sin el menor género de dudas será emocionante.

Veremos pues, si Davis vuelve a vencer a Chin o si por el contrario, el Campeón logra imponerse a su "némesis".

Gossima

Sea dueño de una

FACIT

La preciosa máquina de escribir, diseñada por los técnicos de FACIT, que reúne los requisitos necesarios para que sea la preferida de los mecanógrafos más exigentes

Modelos de escritorio y portátiles acabados en el nuevo y atractivo color Viking que realza su belleza y su indiscutible distinción.

FACIL MANEJO
ESCRITURA PERFECTA
Y SOLIDEZ Y BELLEZA
INIGUALABLES

Aproveche las magníficas condiciones de pago que ofrecemos especialmente a los estudiantes de mecanografía.

Solicite folletos y demostraciones

TROPICAL COMMISSION CO. LTD.
FRENTE A LA BIBLIOTECA NACIONAL
TELEFONOS 3432 - 2871 APARTADO 661

Este documento es propiedad de la Biblioteca Nacional "Miguel Obregón Lizano" del Sistema Nacional de Bibliotecas del Ministerio de Cultura y Juventud, Costa Rica.

AGASAJADOS LOS ESTUDIANTES DE LA ESAPAC

Algunos de los estudiantes asistentes a la fiesta, con los señores Guimaraes y Portocarrero.

oferentes del acto. Nuestro Redactor Yehudi Monestel Arce figura en el grupo

Los esposos Marroquín, vestidos típicamente, danzan uno de los bailes del folklore guatemalteco, habiendo sido muy aplaudidos. (Foto Herradora)

En la Quinta del Prof. Alfonso Portocarreroo Argüello, en Lourdes de Montes de Oca, fueron agasajados los estudiantes de la ESAPAC con un asado típico el sábado pasado.

El agasajo lo ofrecieron el señor Portocarrero Experto de las Naciones Unidas en Gobierno Municipal, y el Prot. Athyr Gimaraes, Experto de las Naciones Unidas en Relaciones Públicas, concurriendo a ella todos los alumnos de la Escuela que cerraron sus cursos ordinarios esta semana.

En la lucida fiesta campestre se sirvieron espléndidos platos y licores y hubo baile, competencias de "Badmington" y "Cricket" así como otros juegos especiales. También estudiantes de Guatemala enfundados en sus trajes típicos bailaron sus danzas regionales siendo muy aplaudidos.

En la fiesta la señora Irish de Portocarrero y sus hijitas se deshicieron en atenciones con los invitados lo mismo que la señora de Gimaraes que en todo momento supo ser la gran animadora del grupo.

Cocinas "FARADAY" Precio Razonable
Cocinas "FARADAY" Belleza Indiscutible
Cocinas "FARADAY" Calidad Insuperable
Cocinas "FARADAY": en el CICLO CLUB

Bendición de nuevo equipo trasmisor de Radio Fides

El 12 de octubre a las 2.00 p. m. en Paso Ancho, será la solemne bendición del nuevo equipo transmisor de Radio Fides, venido de los Estados Unidos de Norte América. Oficiará el Ilmo y Revdo. Sr. Vicario Capitular Mons. Miguel Chaverri, con asistencia del Excmo. y Rev. Sr. Nuncio Apostólico Dr. Genaro Verolino y demás autoridades eclesiásticas.

Después de la ceremonia religiosa habrá un brindis en el local de los Estudios detrás de la Santa Iglesia Catedral Metropolitana.

AUTOMOVILISTA:—Los niños pueden arriesgarse, usted no. Sea prudente cuando esté manejando.

ADORACION CIRCULAR EN LAS PROVINCIAS DE COSTA RICA
Día 9. Orosí.

SANTORAL
Juev. 8. Santoral del Vier. 9. Santos Dionisio, mártir y Abraham, el Santo Patriarca.

DOÑA FLORY CARMIOL BORBON DE MENDEZ
Saludamos en forma atenta a la gentil dama doña Flory Carmiol Borbón de Méndez, con ocasión de cumplir años mañana.

SRTA. LIDYLIA CESPEDES A.
Nos place presentarle atento saludo a la estimable Profesora Srta. Lidylia Céspedes, quien mañana celebrará la grata fecha de su cumpleaños.

DOÑA LILLIAM CARMIOL BORBON
Atenta felicitación hacemos llegar a doña Lilliam Carmiol Borbón, por su fecha de natalicio mañana.

MISA DE SEGUNDO ANIVERSARIO

Angela vda. de Vidaorreta,
Ernestina vda. de Sáenz, sobrinos y demás familia,

invitan para la Misa de Réquiem que se oficiará en la Iglesia de San Antonio de Guadalupe, el sábado 10 de octubre a las 8 a. m., en sufragio del alma de nuestro inolvidable esposo, hermano y tío

FRANCISCO VIDAORRETA LARGO DE TEJADA
(q. d. D. g.)

con motivo de cumplirse el segundo aniversario de su fallecimiento.
Nuestro profundo agradecimiento por la asistencia a este acto piadoso.

San Antonio de Guadalupe, 8 de octubre de 1959.

SRTA. MARGARITA LIZANO R.
La Srta. Margarita Lizano R. se encuentra de plácemes con motivo de festejar un año más de vida. La saludamos atentamente.

SRTA. JEANNETTE AZOFEIFA
Deseamos muchas felicidades en el día de su cumpleaños, a la encantadora damita Jeannette Azofeifa.

SRA. MIRIAM SOLERA DE RAMIREZ
Se halla cumplimentada por los suyos y por sus amistades con motivo de llegar a la fecha de su cumpleaños, la gentil dama doña Miriam Solera de Ramírez, a quien saludamos atentamente, deseándole lo mejor.

SRA. ALICIA HERNANDEZ DE MUÑOZ
La estimable dama doña Alicia Hernández de Muñoz, cumple años. Nuestra enhorabuena en tan grata fecha.

DON ERNESTO FERNANDEZ AGUILAR
Un saludo para el caballero don Ernesto Fernández Aguilar, en su día de cumpleaños, deseándole éxito en Estados Unidos.

DON MARIO FERNANDEZ PACHECO
Congratulamos para don Mario Fernández Pacheco, al cumplir años mañana.

DOÑA CARMEN GUEVARA DE MICHAUD
Regresó de España, donde visitó a sus familiares, doña Carmen Guevara de Michaud. Bien venida.

SRTA. MARGARITA ACOSTA S.
Con motivo de celebrar la fecha de su natalicio, saludamos a la bella Srta. Margarita Acosta S., en unión de sus padres.

NIÑITO MANUEL ANTONIO FLORES CH.
Llega a sus seis años, el niñito Manuel Antonio Flores Ch., para quien deseamos felicidades.

MUNDO DIPLOMATICO

Asado criollo en la Embajada Argentina

Mañana viernes 9 de octubre, a las 19.00 horas en la Embajada Argentina, será servido un asado criollo, en honor del Sr. Ministro de Relaciones Exteriores y Culto y de la Sra. de Vargas Fernández.

Agradecemos al Sr. Embajdor de la República Argentina y a la Sra. de Llosa su fina invitación.

RECEPCION EN LA EMBAJADA DE CHINA

Con motivo de celebrar el 48º Aniversario de la Fundación de la República de China, el Excmo. Sr. Embajador de China y la Sra. de Chang, ofrecerán una recepción en la sede de la Embajada el sábado 10 de octubre en curso, a las 7 de la noche.

LA PRENSA LIBRE saluda en la persona del Sr. Embajador y de la Sra. de Chang, al Gobierno y pueblo de la China libre y formula votos por su constante bienestar.

RECEPCION EN LA EMBAJADA DE ESPAÑA

Para celebrar la Fiesta Nacional del "Día de la Hispanidad", el Excmo. Sr. Embajador de España y la Sra. de Núñez del Río, darán una recepción en la Sede de la Embajada, el día 12 de octubre de 6.00 a 8.00 p. m.

LA PRENSA LIBRE saluda respetuosamente al Sr. Embajador de España y a la Sra. de Núñez del Río, con ocasión de la Fiesta Nacional del "Día de la Hispanidad".

PROTECCION CONTRA LA **IRRITACION DEL PAÑAL**

Mexana es el polvo absorbente y refrescante cuya acción dura más porque se adhiere al delicado cuerpecito del niño íntimamente. No contiene talco!

MEXANA
POLVO MEDICADO

DOÑA MARIA CRISTINA ALPIZAR DE MARCHINI
Saludamos atentamente a la apreciable dama doña María Cristina Alpízar de Marchini, quien se halla festejando su cumpleaños.

PRISCILLA DRAKE LOPEZ
Festeja mañana sus trece años la linda damita Priscilla Drake López, para quien formulamas votos por su imperecedera felicidad.

SRTA. MARIA CECILIA QUIROS AMADOR
Nos place saludar a la encantadora Srta. María Cecilia Quirós Amador, en ocasión de celebrar la fecha de su cumpleaños, deseándole muchas felicidades.

SR. LUIS ALBERTO BLANCO ARATA
Saludamos al caballero don Luis Alberto Blanco Arata, con motivo de festejar un año más de vida.

NIÑITO EDWIN ERNESTO HERNANDEZ
Festeja sus seis años el niñito Edwin Ernesto Hernández, a quien deseamos felicidades en compañía de sus progenitores.

SRA. XENIA OSEGUEDA DE LA OSSA
Saludamos en forma atenta a la gentil dama doña Xenia Osegueda de La Ossa, con motivo de cumplir años.

SRA. TULIA QUIROS DE DOWNING
Felicitamos a la estimable dama doña Tulia Quirós de Downing, con motivo de celebrar un año más de venturosa existencia, rodeada de estimación y de cariño.

SRTA. MARIA DEL ROSARIO AVILES
Con motivo de la fecha que recuerda, saludamos a la estimada señorita María del Rosario Avilés, deseándole lo mejor.

SRTA. MARIA ELIDA AZOFEIFA MENDEZ
Nos es grato saludar a la encantadora Srta. María Elida Azofeifa Méndez, deseándole muchas felicidades hoy y siempre, con ocasión de cumplir años.

NIÑITA HILDA MOLINA BUSTAMANTE
Se encuentra festejando su cumpleaños la linda niñita Hilda Molina Bustamante, hija del apreciable hogar de don Otto Molina y doña Alicia Bustamante de Molina, a quienes saludamos en unión de su encantadora heredera.

ENFERMA LA SRTA. ANA CECILIA OSBORNE ESCALANTE
Guarda cama delicada de salud, la señorita Ana Cecilia Osborne Escalante. Formulamos votos por su pronto y cabal restablecimiento.

Para PAPEL TAPIZ el CICLO CLUB, Teléfono 2888

EL SANTO DE MAÑANA
9 de octubre

San Juan Leonardi

Juan Leonardi nació el 1543 en un pueblo cercano a Luca y por voluntad de su padre estudió y ejerció primero la carrera de farmacia, aunque él, desde los primeros años añoraba la vida de oración y de apostolado. A los 26 años llegaba al término de sus piadosos anhelos y se sentaba de nuevo en el banco de escuela para estudiar el latín. En el año 1580, el Rector de la Iglesia de Santa María le cedió su casa parroquial. En 1601 logró Juan Leonardi fundar en Roma una segunda residencia junto a la Iglesia de Santa María in Pórtico. San Juan Leonardi fue austerísimo en su vida privada. Murió el 9 de octubre de 1609 en la Ciudad Eterna.

SRA. GUARIA CARRANZA DE COLOMBARI
Festeja su cumpleaños la estimable dama doña Guaria Carranza de Colombari, a quien enviamos nuestro atento saludo con tan grato motivo.

FERNANDO ALBERTO CHAVARRIA G.
Cumple seis años de vida Fernando Alberto Chavarría G., a quien deseamos felicidad en unión de sus padres.

CUMPLEAÑOS DE ELIZABETH BLANCO CASTRO
Cumple diez años de edad, la simpática niña Elizabeth Blanco Castro, a quien nos complace saludar deseándole lo mejor.

CUMPLEAÑOS DE LEONARDO ALEXIS SANCHEZ R.
Ha de cumplir su primer año de edad mañana, el niñito Leonardo Alexis Sánchez R. Que la existencia le depare ventura y prosperidad es nuestro deseo.

MUNDO INFANTIL
Felicitamos en su cumpleaños al niño Virgilio Móra Rodríguez, deseándole todo género de prosperidades en unión de su familia.

¡PROTEJA SUS OJOS!

La dolorosa inflamación que causa el *invisible* mosquito "Jején" cuando se mete en el ojo, se alivia con unas gotas del colirio EYE-MO, porque calma el dolor, reduce la inflamación y deja los ojos protegidos, frescos, brillantes y descansados.

Lleve siempre en el bolsillo el frascogotero

EYE-MO

LA AVENA QUAKER INSTANTANEA LES PROPORCIONA A SUS NIÑOS LOS ELEMENTOS NUTRITIVOS QUE NECESITAN PARA DESARROLLAR CUERPOS ROBUSTOS, HUESOS FUERTES Y ENRIQUECERLES LA SANGRE. SIRVA A SU FAMILIA AVENA QUAKER INSTANTANEA TODOS LOS DIAS.

TAMBIEN SE OFRECE LA AVENA QUAKER DE TIPO CORRIENTE

AVENA QUAKER INSTANTANEA

¿DOLOR DE CABEZA EN MEDIO DE LA FIESTA? Lleve siempre en su bolso Mejoral. Recuerde que en lo mejor de la fiesta puede sentir dolor de cabeza. Si esto le sucede, tome inmediatamente dos tabletas de Mejoral y se aliviará casi al instante. Tome Mejoral y se sentirá bien más pronto.

Suspensión de Servicios Eléctricos

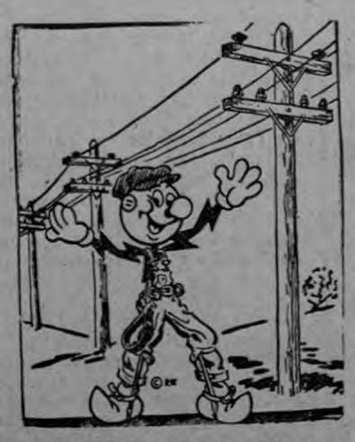

EN ZAPOTE
EL SABADO 10 DE OCTUBRE DE LAS 7:30 A. M. A LAS 2 P. M.

Con el objeto de finalizar trabajos de mejoramiento — conversión del voltaje de distribución a 13.000 voltios — se suspenderá el servicio el próximo Sábado de las 7:30 a. m. a las 2 p. m. en:

Sector central de Zapote y los barrios La Gloria, Quesada Durán y Moreno Cañas.

Carretera entre San Francisco de Dos Ríos y Zapote.

COMPAÑIA NACIONAL DE FUERZA Y LUZ, S. A.

Una empresa a su servicio con utilidades limitadas por ley.

Este documento es propiedad de la Biblioteca Nacional "Miguel Obregón Lizano" del Sistema Nacional de Bibliotecas del Ministerio de Cultura y Juventud, Costa Rica.

Un pan irlandés de atractivo universal

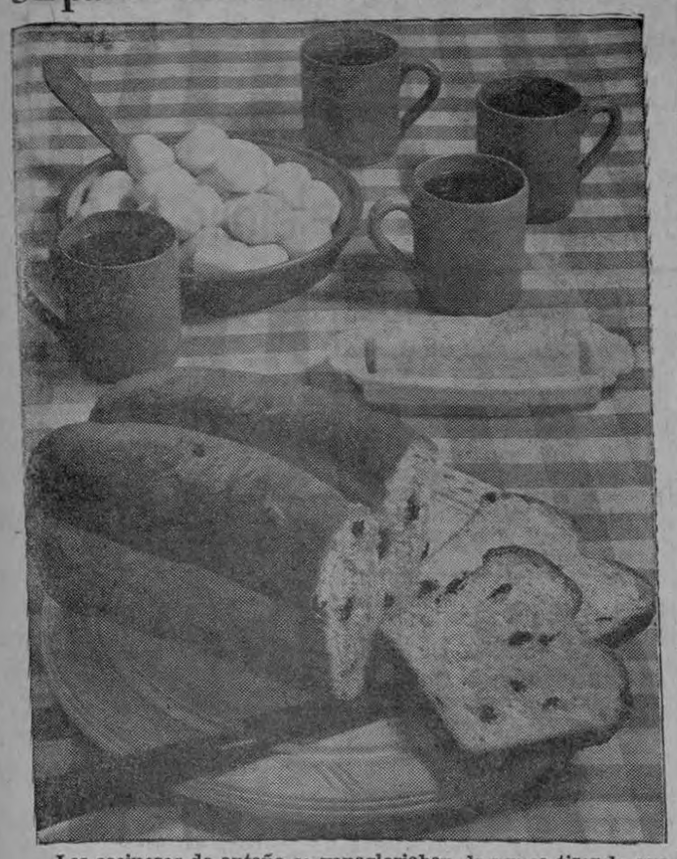

Los cocineros de antaño se vanagloriaban de nunca tirar lo que quedaba de la cena sino que lo guardaban para emplearlo en otras comidas. Así, probablemente, fue como alguna económica ama de casa irlandesa creó el Pan "Pecoso" Irlandés, hecho en casa y en el que se emplean el puré de papa que ha quedado en la mesa y el agua en que éstas se hirvieron. Las "pecas", representadas por pasas machacadas, son las favoritas de todos por el delicioso sabor que imparten al pan leudado con levadura, acabadito de sacar del horno

PAN "PECOSO" IRLANDES
(2 hogazas)

2 Paquetes de levadura seca activa
1 taza de agua tibia en que se han hervido las papas
¼ de taza de puré de papas
8 cucharadas de azúcar
4 ó 4½ tazas de harina cernida
1 cucharadita de sal
2 huevos batidos
½ taza de grasa o mantequilla derretida
1 taza de pasas

En el agua tibia en que se han hervido las papas, se espolvorea la levadura. Se revuelve hasta que se disuelva. Se añaden las papas, 2 cucharadas de azúcar y 1 taza de harina. Se bate hasta que suavice. Se tapa y se deja alzar (cerca de media hora) hasta que aparezcan burbujitas en su superficie. Se revuelve. Se añaden el resto del azúcar, la sal y una taza de harina. Se bate hasta que suavice. Se incorporan los huevos, sin dejar de revolver, y luego la grasa derretida, ya fría. Se agregan las pasas. Se echa otra taza y media de harina. Se espolvorea media taza de harina en una tabla de amasar. Se vuelca la masa en la harina. Se amasa hasta que suavice, de 5 a 7 minutos, y se va echando la harina restante, según se necesite. Se le da la forma de una bola. Se coloca en un tazón ligeramente engrasado. Se tapa y se deja doblar de volumen (durante una hora). Se golpea la masa con el puño. Se divide en 4 partes iguales. Se deja reposar por 5 minutos. A cada una de las 4 partes se le da la forma de una hogaza que mida 4 cms. de diámetro. Se ponen 2 hogazas, una al lado de la otra, en un recipiente para hogazas, engrasado, cuyas dimensiones sean ... 13×23×8 cms. Se deja alzar hasta que doble de volumen (cerca de una hora). Se hornea en horno moderado 176ºC. (350º F.) durante una hora.

Cumpleaños de la primera dama de la República de Honduras

Hoy está cumpliendo años la culta y distinguida dama doña Alejandrina Bermúdez de Villeda Morales, esposa del Excmo. señor Presidente de Honduras Dr. Ramón Villeda Morales, con quien aparece en la fotografía que publicamos.

Al referirnos al grato acontecimiento que llena de dicha a la Primera Dama de la República de ese hermano país y a sus familiares, formulamos votos por su constante bienestar personal y porque su gestión, al lado de su esposo, alcance muy buen éxito. En esta forma concretamos nuestro respetuoso saludo para tan estimable dama.

¡El Nuevo Lápiz Labial Nacarado... iluminará sus labios con la iridiscencia de preciosas perlas! Elija entre los seis nuevos tonos...y además, "Platino".

Pink Julep, Orange Parfait, Candied Peach, Apricot Ice, Pink Platinum, Platinum, Cherry Mousse.

¡Bon Bon... el nuevo Esmalte para Uñas... ocho tonos nacarados en deliciosas tonalidades al *pastel*, para combinar o contrastar con las ultimas modas. Sorprendentemente sutil... y tan elegante!

Pineapple Yum Yum, Champagne Taffy, Violet Creme, Pink Coconut, Pistachio Mint, Butter Pecan, Sugar Blue, Platinum.

Para Papel Tapiz en el Ciclo Club, Tel. 2888

Exposición arqueológica

Las Profesoras de Estudios Sociales y de Artes, del Liceo de Señoritas Anastasio Alfaro, con la colaboración de la Sra. doña Isabel de Jiménez, han preparado con dedicación encomiable una Exposición Arqueológica como homenaje al Científico costarricense don Anastasio Alfaro, los días 10, 11, 12, 13 y 14 de octubre, en las vitrinas de la Librería Universal.

Se espera que los estudiantes y público en general correspondan con su visita al esfuerzo que representa un trabajo de tal magnitud.

TE DE QUINCE AÑOS

Con motivo de cumplir sus 15 años de edad la bella y estimable damita Olga Marta Castro Rodríguez, ofrecerá un té mañana a sus amistades, en el Hotel Costa Rica. Es hija del estimado hogar de don Pedro Castro Hurtado y doña Virginia Rodríguez de Castro y cursa el Tercer Año en el Colegio María Auxiliadora. Le hacemos llegar un cálido mensaje de enhorabuena, con augurios de constante prosperidad.

Aprenda y viva: siga con cuidado la campaña de divulgación contra el cáncer.

LOTERIA POPULAR

Resultado del Sorteo efectuado ayer, a las 6 p. m.:

PRIMER PREMIO:
Nº 56 - Serie 831 - ₡ 5.000.00
Nº 56 de las demás series: ₡ 1.000.00

SEGUNDO PREMIO:
Nº 16 - Serie 871 - ₡ 2.500.00
Nº 16 de las demás Series: ₡ 250.00

TERCER PREMIO:
Nº 69 - Serie 849 - ₡ 1.500.00
Nº 69 de las demás Series: ₡ 125.00

Vitrinas de la Ciudad

La afluencia de público a las vitrinas de la Mata de Tabaco, es continua. Una está destinada a repostería, helados, pan, etc.; otra muestra cristalería, artículos de porcelana, y otras cosas para utilidad de todos los hogares que requieren de lo económico y de lo práctico.

BODA LARA—BONILLA EN LOS ANGELES

El sábado 10 de octubre contraerán matrimonio en la Iglesia de la Divina Luz, en Los Angeles, California, la Profesora. Srta. Julieta Bonilla Bolaños y el caballero don Luis Lara, hijos de los apreciables hogares de don José Luis Bonilla y doña Lydia Bolaños de Bonilla, y de don Juan Lara y doña Juanita de Lara. Les anticipamos un atento mensaje de saludo y enhorabuena.

NIÑITA OLGA COLL

Se halla cumpliendo años la niiñta Olga Coll, para quien deseamos la mayor ventura.

DON DIONISIO SANCHO MADRIGAL

Congratulaciones para el caballero don Dionisio Sancho Madrigal, por su fecha de natalicio.

BAILE DEL CLUB DE LEONES DE NICOYA

Para engrosar los fondos de beneficencia del Club de Leones de Nicoya, éste dará un Baile de Confianza el sábado 10 del corriente a las 8.00 p. m. en la Soda España, dedicado como homenaje de aprecio y simpatía al Lic. Guido Loría, Cap. Miguel A. Castillo, don Walter Vargas, don Juan Bautista Fernández, don Ricardo Zúñiga y don Juan R. Vargas, por sus actividades en beneficio del cantón de Nicoya.

SRTA. MARIBEL CARTIN

La bella Srta. Maribel Cartín, se encuentra festejando la grata fecha de su natalicio. Para tan gentil cumpleañera, nuestras felicitaciones.

Recetario doméstico

Usted puede hacer una mesita para café o para TV poniendo una cubierta nueva a las patas de un banquillo campestre y colocando encima una bandeja decorada.

LA PRENSA LIBRE
"el diario de la tarde"

Doña Amelita Retana Rojas

Doña Amelita Retana Rojas
Murió el 5 de octubre.

Nacía doña Amelita Retana Rojas el 15 de setiembre de 1909, en el hogar de don Jesús Retana S. y doña Pacífica Rojas de Retana, fallecidos. El día 5 de octubre de 1959, voló al cielo, a la edad de 50 años. Fue un alma generosa, buena, hecha para acometer lo noble. Modesta en su manera de ser, pero grande por sus virtudes, por su afán religioso y por la caridad que ejerció siempre.

LA PRENSA LIBRE informa el sentido deceso de doña Amelita Retana Rojas y les hace presentes sus sentimientos de pena a su hija Sonia del Carmen; a sus hermanos don Ismael y doña Liliam de Retana; don Francisco y doña Celia de Retana; don Luis y doña Carmen de Retana; don Jesús y doña Emilia de Retana; don Guillermo y doña María de Retana; don Rafael y doña Gloria de Retana; doña Rosa vda. de Roldán; don Gonzalo y doña Rosario de Ardón, sobrinos y demás familiares.

ACCION DE GRACIAS

Doy infinitas gracias al HERMANO MIGUEL, por un favor concedido y recomiendo su devoción.

JUAN VEGA ALVAREZ.

La toalla sanitaria ideal para la mujer moderna!

FIEBRE de los Niños?

BEBETINA
ANALGESICO INFANTIL

Cuando sus niñitos tengan fiebre o se quejen de dolores de cabeza, muelas u oídos, o del malestar catarral, déles la original BEBETINA Vitaminada y antiacida.

ALIVIA SIN PELIGRO

Ahorre Tiempo Señora...!

La nueva CERA MARAVILLA con VINILOX es mas facil de aplicar y dura mas

ADEMAS, usted ahorra dinero con los premios en efectivo dentro de las latas

Laboratorios BOTICA SAN JOSE Ltda. SAN JOSE

Qué alegría servir sopas

MAGGI extra

"un plato de fiesta en cada comida"

SE PREPARAN EN 5 MINUTOS

Cada variedad de las sopas MAGGI ha sido preparada cuidadosamente para halagar al gusto más exigente. MAGGI es una sopa económica y fácil de preparar. Eche el contenido de un sobre en agua hirviendo, espere cinco minutos y... ya está.

Comience hoy mismo a probar estas deliciosas sopas y cremas...

POLLO CON FIDEOS — LEGUMBRES — CAMPESINA — CONCHITAS AL HUEVO
CEBOLLAS — COLIFLOR — TERNERA — ESPARRAGOS
PESCADO TOMATE — HONGOS — ESPINACAS — ARVEJAS CON JAMON

RICA SOPA COLA de BUEY

Este documento es propiedad de la Biblioteca Nacional "Miguel Obregón Lizano" del Sistema Nacional de Bibliotecas del Ministerio de Cultura y Juventud, Costa Rica.

AVISOS ECONOMICOS CLASIFICADOS

TARIFA: ₡ 0.05 por palabra por inserción diaria
₡ 1⁰⁰ por palabra por inserción mensual

Puede solicitar que enviemos por sus textos o dárnoslos por el — Teléfono 2287

ABONOS

SUPERIOR

ABONOS SUPERIOR LTDA. SURTIDO COMPLETO DE ABONOS. ELEMENTOS. Menores, Insecticidas, Fungicidas, Herbicidas, etc. Apartado 629. Teléfono 3728 Calle 5º Av 10

PENTARICE SU MADERA CON

penta

Madera pentarizada es madera curada ni se pica ni se pudre. Distribuye

ABONOS SUPERIOR LTDA.
TELEFONOS 2483-3728 · APARTADO 629

Tels. 2483 - 3728

"BATERIAS VARTA"

Distribuidores Exclusivos:

HOLST HNOS. LTDA.
150 varas sur Salubridad Pública - Teléfono J-4056 - Apartado 118.

AUTOMOVILES

FIAT

ALMACEN LINES LTDA.
Carros usados que tenemos para ofrecerle en venta o cambio:

FARGO Pick-Up ¾ Ton.	1958
FIAT 600 Coupé	1957
FIAT 1100-T Panel ¾ Ton.	1957
PLYMOUTH S. Wagon	1955
DODGE Camión Adrales 1½ Ton.	1953
NASH Camión 2½ Ton. Duplicado.	1951

Revisados en nuestro Taller. Facilidades para pagarlos.

AUTOMOTORA SOC. LTDA.
STANDARD - TRIUMPH
SAN JOSE, COSTA RICA
TELEFONO 2152

CARROS USADOS

Pick-Up COMMER Mod.	54
Panel STANDARD 10 Mod.	57
FORD Mod. 56 Fairlane	
MORRIS MINOR Convertible Mod.	57
S. Wagon VANGUARD	1954
MORRIS MINOR S. Wagon	1957
FORD Station Wagon 4 puertas Mod.	55
Pick-Up VANGUARD Mod.	56
LAND ROVER Mod.	49
STANDARD Pennant Mod.	58
FIAT 600 Multipla Mod.	58
Panel FORD Mod.	54

STANDARD
Más economico, más potente, más confortable,

PURDY MOTOR Co. Ltd.
AGENCIA "TOYOTA"
Teléfono 6344 — Apartado 2884
Avenida San Martín Calle Nº 14 contiguo Taller Feyth.

VEHICULOS USADOS

TOYOTA	1958
TOYOTA	1957
WILLYS Pick-Up	1958
WILLYS Jeep	1955
WILLYS Station Wagon	1955
WILLYS Jeep	1954
WILLYS Pick-Up	1952
WILLYS Jeep	1952
WILLYS Jeep	1948
LAND ROVER Jeep	1950
LLOYD Panel	1957
Camión CHEVROLET 2 toneladas	1956
FORD Station Wagon	1955

ALMACEN ELECTRA S. A.
Teléfonos 4392-5418

TIENE LOS SIGUIENTES VEHICULOS EN PERFECTAS CONDICIONES:

Land Rover	1957
Land Rover	1956
Volkswagen como nuevo	1958
Jeep Willys un solo dueño	1954

AUTOMOVILES:

DeSoto de lujo	1957
Baxhall enterito	1958

VEHICULOS DE CARGA

Pick Up Ford como nuevo	1955

VOLKSWAGEN DE COSTA RICA LTDA.
ofrece los siguientes vehículos usados:

VOLKSWAGEN Sedán	58
VOLKSWAGEN Sedán	57
CHEVROLET Station	58
MERCURY 4 puertas	55
PLYMOUTH 4 puertas	55
DODGE 4 puertas	55
STANDARD Station	56
TOYOTA Jeep techo met.	59
TOYOTA Jeep	58
LAND ROVER Jeep	57
WILLYS Jeep	52

Calle del Pacífico

Apdo. 3833 — Tels. 4845 - 6950

GOMEZ LTDA. TEL J- 6174
REPUESTOS PARA JEEPS
El único almacén en que encontrará los repuestos de su JEEP. "HAY PARQUEO" - 25 varas al Norte de La Dolorosa. Apartado 3395.
Abierto sábados todo el día.

VEGA HERMANOS
Contiguo Teatro Ideal Tel. 6340
Tiene para la venta las siguientes unidades usadas:
Panel CHEVROLET
Tipo Automóvil 1955

COSTA RICA MACHINERY CO. INC.

Frente a la Casa España
Teléfono 3259 — Apartado 1328

Jeep D. K. W. oportunidad	1959
Jeep D. K. W.	1958
Jeep LAND ROVER	1954
Pick-Up ZEPHYR	1957

ALQUILERES

ALQUILO LOCAL COMERCIAL Edificio Cuadra, 100 varas norte Santa Teresita. Centro barrios importantes. Magnífico punto comercial. Tiene bodega, teléfono, instalación eléctrica, servicios sanitarios independiente. Bueno para oficina, ferretería, librería, sastrería, salón de belleza, zatería, etc. Antonio Cuadra Mora, Super Cuadra, teléfonos - 2988 - J-6992.

SE ALQUILA la planta alta del edificio "LA HORMIGA" situado en los altos de los talleres del Diario de Costa Rica. (No hay salón de baile en el alto). Informes Teléfono 3289.

EN SAN PEDRO DE MONTES de Oca se alquila apartamiento, a matrimonio sin niños, - 300 varas este de la Iglesia edificio Muñoz, altos Botica Modelo. Consta de dos dormitorios, con persianas venecianas, hall-comedor, cocina, baño con agua caliente, teléfono, medidor, luz, garantizamos no falta agua. Informes teléfonos 6071 - 6229.

SE ALQUILA EDIFICIO RECIEN CONSTRUIDO. Frente a Miguel Angel González, por la Coca Cola

Consta de 2 locales en planta baja de 300 varas cuadradas cada uno. Y en planta alta salón de 600 varas cuadradas. Se alquila en conjunto o por separado. Para informes CASA BOSTON, Avenida Central. Teléfono 1928.

ALQUILO apartamiento. Dos dormitorios, hall, cocina, cuarto servicio, cuarto aplanchar. Dos baños, teléfono, agua caliente, 100 varas norte Santa Teresita. Aranjuez. Edificio Cuadra. Antonio Cuadra Mora, teléfonos 2988 - J-6992.

DINERO

DINERO PARA HIPOTECAS. SIEMPRE TENEMOS LA CANTIDAD QUE USTED NECESITA. SERIEDAD, DISCRECION, RESPONSABILIDAD Y TRAMITE RAPIDO. OFICINA FRANCISCO CHACON ARIAS, 25 VARAS SUR COLEGIO DE SEÑORITAS, TELEFONO 4210.

HIPOTECAS ₡ 200.000.00
₡ 100.000.00 — ₡ 50.000.00
₡ 20.000.00. También colocamos su dinero. Compro - Vendo propiedades. Guillermo - Acuña, teléfono oficina 6653. Teatro Raventós 300 sur, 25 este.

EMPLEOS

MAESTRA NORMALISTA, con muchos años de experiencia, ofrece sus servicios a niños escolares de todos grados, en su casa de habitación, sita 400 Este 100 Norte y 25 Este, del cruce a Moravia. Barrio Minerva, Guadalupe.

SEÑORITA Colegiala de color busca empleo para atender oficina. Habla bien inglés y castellano. Cualquier informe escriba Apartado 1325.

NIPLES CAÑERIA en todo tamaño. AL INSTANTE. Los hace... Ferretería Herrera. Paseo Estudiantes. Fácil Parqueo. Teléfono 2138.

MATERIALES

FABRICA MALLA CICLON

Tel. J-1052 — Ap. 3836

350 varas al Norte Hospital San Juan de Dios.

AHORRE EL 20% en su compra de MOSAICOS. Le ofrecemos la mejor calidad y más de cien atractivas combinaciones. Fábrica Edgar Villalobos S. Contiguo al Aserradero Wolf. Tel. 4262.

TORNILLOS DE BRONCE, americanos. cabeza hexagonal, con sus respectivas tuercas, de - 7/16, ½, ⅝, y ¾, por ¾ hasta dos pulgadas de largo. Liquidamos de ocasión partidas totales o parciales. Teléfono - 6685. Apartado 2353.

Seca en una hora

Distribuidores exclusivos Ferretería El Mar y Ferretería Royal. Pasaje Jiménez. Teléfono 3960.

Máquina para ROSCAS la más moderna que hay en el país. Hacemos sus niples al INSTANTE. La enorme velocidad que desarrolla esta máquina, nos permite darle... PRECIOS MAS BAJOS! Ferretería Herrera. Paseo Estudiantes. Fácil Parqueo. Teléfono 3128.

PRODUCTOS DE CONCRETO LIMITADA
TUBOS, BLOQUES, TANQUES CONCRETO PREESFORZADO, ENTREPISOS, VIGUETAS, POSTES, ETC. TELEFONOS 3757 - 1794. APARTADO 362. MOSAICOS, TERRAZO, GRADAS. TELEFONO 5924.

MAQUINARIAS

TALLER MECANICO GONZALO ROJAS M.

Situado en el Edificio Moya en calle del Paso de la Vaca.

Tel. 1415 - Apdo. 829
San José, Costa Rica.

Ofrece la siguiente maquinaria para café:
CATADORAS NEUMATICAS, todas de metal y de trabajo GARANTIZADO.
ELEVADORES DE AIRE Y DE GUACALES, todos de metal.
BOMBAS CENTRIFUGAS EN DOS TIPOS.
HORNOS DE FUEGO DIRECTO PARA SECADORAS, de 62 y 72 fluses.
TANQUES PARA DIESEL Y GASOLINA, TUBERIAS EN TODO DIAMETRO, en lámina desde Nº 20 a ¼".
ABANICOS DE AIRE PARA SECADORAS DE CAFE, DE 6' por 16'.
PECHEROS DE BANDAS DE HULE, ETC.
Garantizamos nuestros trabajos pues contamos con la maquinaria más moderna llegada al país.

PRENSA HIDRAULICA se vende, acabada de construir con cilindro capacidad para 60 toneladas. Puede verse en el Taller Pérez Méndez 300 varas norte antigua Botica Solera, carretera Heredia. Tel. J-2216.

CHAPULIN "FERGUSON" diesel de segunda mano, en perfecto estado mecánico revisado, venden los Distribuidores de Tractores Massey — Ferguson. "Bebra Ltda.", 50 varas al norte de La Sevillana. Teléfono 5177.

MADERAS

ASERRADERO EL PACIFICO
(Antes Alejo Aguilar)
OFRECE a los mejores precios toda clase de madera aserrada y en trozas. Consúltenos. Teléfono Nº 2875.

MADERAS

LOS ANGELES
TEL. 5815

ECONOMICAS POR SU CALIDAD

PLAZA KILOMETRO UNO

MUEBLES

MUEBLERIA LA INDUSTRIAL

contiguo a Lachner y Sáenz. Almacén de muebles, Dormitorio, Sala, Oficina.

Mueblería "LA INDUSTRIAL" 150 varas al norte Botica Oriental. Estamos realizando muebles por falta de espacio. Visítenos.

NEGOCIOS

ACCIONES del TENNIS CLUB. Se desea saber a qué precio estarían dispuestos a vender algunas. Informes al Supervisor de esta Sección Francisco Obregón. Teléfono 4852.

SUS RETRATOS
EN FOTO MINERVA
125 varas Oeste de LA PRENSA LIBRE

EL RETORNO - Paseo Estudiantes. Ofrece productos JIMMY'S MONTEVERDE, víveres en general. Servicio domicilio. Teléfono 2894

MECANOGRAFIA, Inglés Taquigrafía Gregg, Redacción Comercial? RECUERDE: para aprendizaje perfecto, en ESCUELA PANAMERICANA, Avenida San Martín. Teléfono J-6649.

LANCHA 12 PIES con motor 5 HP., vendo ₡ 1.200.00. Humberto Freer. Teléfono 6663.

ATENCION... ATENCION... ATENCION...

"LA REPARADORA DE CALZADO"

al costado sur de La Merced, casa Nº 1018. Ofrece a los zapateros y al público en general maquinaria ultrarrápida, técnicos especializados, servicio a domicilio. Pasado y punteado de zapatos en máquinas especiales. Tráiganos cualquier clase de reparación en calzado de hombre y mujer. Para servicio a domicilio, llámenos al teléfono 4351, ahora bajo nuevo propietario y nueva administración.

VERDURAS Y LEGUMBRES

PAPAS
APIO
LECHUGA
REMOLACHAS
TOMATES
REPOLLOS
ZANAHORIAS
NARANJAS
LIMONES

Todos los días frescos

La Sevillana
Teléfonos 6150 - 1762 - 4111

SERVICIO A DOMICILIO

COMPRA - VENTA Propiedades Hipotecas - Comisiones. Oficina de negocios Castro. Altos Casa Goldberg frente Moderno. Tel. 1511. Apdo. 2201. San José.

CONTABILIDADES - CALCULOS en o fuera San José. Oficina Castro. Apdo. 2201 - Teléfono 1511.

ROSCA CAÑERIA ¼ a 4 pulgadas. AL INSTANTE. Las hace... Ferretería Herrera, Paseo Estudiantes. Fácil Parqueo. Teléfono 2138.

ABRIGOS, ABRIGUITOS Y SACONES, de la mejor calidad y confección, ofrece a Usted: TIENDA "LA SEDERIA" en Avenida Central, frente al Mercado. Separe el suyo con tiempo. Teléfono 3956.

EL SELLO DE HULE QUE UD NECESITA SE LO ENTREGAREMOS DOS HORAS DESPUES DE ORDENADO. BOLSITAS PARA HELADOS CAFE - PAGO - ESPECIAS - BOTICA - MONEDAS, ETC LE ENTREGAREMOS LA CANTIDAD QUE UD. NOS PIDA TRES DIAS DESPUES DE ORDENADAS.

SOBRES PARA CARTAS Y COLILLAS - EXISTENCIA A SUS ORDENES.
IMPRENTA "EL DIA" - 250 VRS. NORTE DEL CORREO TELEFONO 6663 - APARTADO 3703.

¡AUNQUE UD. NO LO CREA! Camas sommiers ₡ 85.00 Camones forrados con algodón ₡ 35.00. Colchonetas algodón ₡ 27.00. Colchones superiores ₡ 22.00. Almohadas algodón y balsa ₡ 8.00. Colchones algodón ₡ 45.00. Vendemos algodón. Arreglamos sommiers, precios justos. Todo garantizado bajo la firma:

COLCHONERIA Y TAPICERIA "AMADOR".

210 varas Oeste Botica Francesa. Teléfono J-6957.

HAGA PATRIA AYUDANDO

INDUSTRIA NACIONAL comprando lo fabricado en el país, tan bueno como lo extranjero. LABORATORIOS SANFER, Quinta Avenida 228, teléfono 5128, apartado 2919. Brillantina sólida, Brillantina líquida, evita CASPA, líquido ondulador, COLONIA, perfume Bouquet. Pídalo todos establecimientos.

PROPIEDADES

LE COMPRAMOS vendemos, cambiamos su casa, lote, quinta o negocio.

RICARDO ROJAS DIAZ
TELEFONO 5929.

FINCA 50 MANZANAS entre Mata de Limón y Caldera. 400 metros frente al Ferrocarril. 100 metros altura frente al mar. Con proyecto urbanización Capulcotico. Vendo o cambio. Valor cien mil colones. Juan de Dios Freer. Tel. 6663.

CASA Nº 99S. ESQUINA avenida segunda, calle quince (Costado oeste antiguo Cuartel Bella Vista), toda cemento, consta diez aposentos y dos baños, magnífica construcción, se vende con derecho luz y teléfono sin jota. Puede verse cualquier hora. Para precio y condiciones: teléfono 5271, apartado Postal 4352.

LOTIFICACION MARINES. Zona de gran porvenir, como industrial o residencial. Medite otras ofertas, haga sus cálculos. 500 varas Autopista Wilson sobre carretera La Uruca-Heredia. Lotes en todos tamaños desde ₡ 15.00 vara. Su futuro está en comprar barato y bueno: Oficina CAAR. Teléfono 1071. Apartado 1231. 50 varas al sur Capilla Seminario.

VENDO LOTE CENTRICO DE ocasión, 3.000 varas cuadradas, río al fondo, propio para industria, en los alrededores de San José. Buena agua y luz, carretera camiones Hatillo y Alajuelita. Acepto cambio y resto facilidades de pago. Informes Almacén Ureña. Teléfono 4774.

CASA Y RENTA la adquiere usted comprando en Coronado cuatro casas, una nueva y tres de renta. Para informes: Teléfonos 4334 - 4102 y 4300.

CAPULCOTICO. URBANIZACION DE LUJO DE 100 METROS DE ALTURA, FRENTE AL MAR EN MATA DE LIMON, JUAN DE DIOS FREER TELEFONO 6663 — APARTADO 3703.

LOTES EN GUADALUPE, zona escolar con ₡ 1.000.00 de prima, damos escritura pública y oportunidad de hipotecar en primer grado para que construya; saldo 5 años sin intereses. Recibimos los abonos mensuales que Ud. fije. Meléndez & Ramírez, Tel. 5128. Oficina 100 norte, 25 oeste del Correo, Nº 228.

LOTES en:
EL MIRADOR cerca del Country Club

A 100 varas de PASEO COLON

NACIONES UNIDAS donde está el Nuevo Seminario

EN LA URUCA

y en el BARRIO HISPANO

CON FACILIDADES DE PAGO
Le ofrece Ricardo Sauma D.
Teléfonos: horas de oficina - 3368 después 7059.

VENDO O CAMBIO propiedad con dos casas, en Cinco Esquinas de Tibás. Informa: Sibaja, Talleres de "La Prensa Libre".

VENDO QUINTA baratísima con 6 manzanas, 800 varas sobre carretera concreto. Situada en Las Nubes de Coronado Informes Tel.: 5040.

PARA REPARACION de su radio y automóviles. Radio Chamberlain (CHICHO). Teléfono 2442. 7ª avenida, detrás edificio Compañías Eléctricas.

TALLERES

TALLER DE SERVICIO VEGA HNOS. - Contiguo al Teatro Ideal - Plaza González Víquez - Teléfono 6340. Reparación general de automóviles. Compramos carros usados.

DERECHOS TELEFONICOS: para todo lo relacionado con la compra o venta de su derecho telefónico, sírvase solicitar informes a los teléfonos J-2442 - 4424. Tengo teléfonos con pares para diferentes sectores de la capital.
Herminio Cruz, Radio Shop.

VARIOS

QUIERE PINTAR SU CASA? Le ofrecemos pintura de primera calidad a ₡ 20.00 galón, en aceite y "Latex". Garantizamos calidad Almacén Pacheco & Cía., S. A. Teléfono 5996. 150 varas sur de Catedral:

Jabón Limpiador
en general. De efecto seguro
CENTINELA
Lava sin sudor
Cuesta una bagatela.

BAR Y RESTAURANT

Club 21

AHORA
con su nueva administración, atendido personalmente por su propietaria ENEIDA RAMIREZ. Abierto todos los días de 5 p. m. en adelante. Sótano del Edificio Escarré.

LIMPIEZA DE:
Tanques Sépticos
Cloacas
Tubos
Pilas
Desagües y
Servicios Sanitarios
Obstruidos

COSERVI

Teléfono: 4678 - Apartado: 4609

OPTICA SAUMA

100 vs. Sur y 50 al Oeste de La Cañada.

Especialidad y entrega inmediata a recetas médicas y del Seguro Social.
Tel. 2565 — Apdo. 1601

RIFLES PARA VENDER — Al mejor precio de plaza.

Rifles Remington Cal. 22 L. R. de 1 tiro, 5 tiros, 10 tiros y 15 tiros, automáticos y semiautomáticos. La última novedad en rifles Remington todo de nylon modelo 66. No se quiebra, no se rompe, varillas para rifles, fajas de tiros de todos los calibres, cartucheras, tiros U en cualquier cantidad.
Encandiladoras, Focos y Pilas Winchester.
Binóculos Meopta y Taiyo.
Toda clase de cuchillería alemana Solingen.

SCRIBA & GONZALEZ Avenida Central Frente Banco Central en construcción.

DR. JOAQUIN SAAVEDRA
Médico - Cirujano

Premio Extraordinario España RAYOS "X"

Consultas: de 7 a 12 m. y de de 2a 6 p.m. de lunes a sábado Teléfono 4617. - 100 varas este Cía Fuerza y Luz.

FABRICA DE ESPEJOS
EL MUNDO LTDA.

ACABAMOS DE RECIBIR MOLDURAS Y ESTAMPAS A LOS PRECIOS MAS BAJOS DE PLAZA. CONSULTENOS. — FRENTE AL TEATRO ADELA. TELEFONO 5319 — APARTADO 4188.

Este documento es propiedad de la Biblioteca Nacional "Miguel Obregón Lizano" del Sistema Nacional de Bibliotecas del Ministerio de Cultura y Juventud, Costa Rica.

AVISOS ECONOMICOS

CARNES CONGELADAS:

Lomos enteros	₡ 3.90 lb.
T-Bone	2.85 lb.
Sirloin	3.60 lb.
Hígado en bistecs	2.40 lb.
Carne molida	2.10 lb.
Carne para estofado	2.70 lb.
Lengua	2.70 lb.
Lengua - Roast beef	2.50 lb.
Carne y hueso	0.95 lb.

LA SEVILLANA
Tels.: 6150-1762-4111
SERVICIO A DOMICILIO

SASTRERIA SOJO

AVISA a su estimable clientela que se pone a sus órdenes en NUEVO LOCAL, 175 varas al Sur del Cine Rex.

CLUBS LANCO

AVDA. CENTRAL
Frente a la Magnolia

DOCTOR VILLALON - Médico Homeópata 150 Sur Colegio Señoritas.

BONITOS REGALOS - Sala comedor, cocina. Juguetes todo el año EL RETORNO. Paseo de los Estudiantes. Tel. 2894.

COLCHONES - COLCHONETAS Y ALMOHADAS DE ALGODON. Precios increíbles. "Nueva Distribuidora" diagonal Prensa Libre.

CAÑERIA

Hacemos toda clase de NIMONEDA. JAIME MORALES. FRERER. - TEL. 6663. PLES. Contamos con modernísima máquina eléctrica. Surtido completo de accesorios de cañería. FERRETERIA LA

EL MUNDO LTDA.
FABRICA DE ESPEJOS
CRISTALES, SOBRES PARA MUEBLES, VIDRIOS, VIDRIOS DE SEGURIDAD "DE LOG" PARA CARROS GRAN SURTIDO MATERIALES TAPICERIA CALLE 10 NORTE Nº 124 - FRENTE TEATRO ADELA - TELEFONO 5319 SAN JOSE, APARTADO 4188.

DAMASCOS
PARA MUEBLES Y CORTINAS EN LOS ULTIMOS ESTILOS Y COLORES.
LIZANO
FRENTE DE ALMACEN "ROBERG". TEL. 6026.

OLÉ
es el jabón creado para usted

DISTRIBUIDORA PANAMERICANA
Ap. 2294 Tel. 1373

CALENTADORES PARA BAÑO abonos fáciles, instalados y garantizados, véalos y compárelos. Taller Electrónico Fabio Cordero. 325 varas norte Musmanni, teléfono 6117.

OPTICA TRENAN
DR. H. TREJOS
Optometrista
Con ojos que no ven no se hace nada bien.
Detrás Iglesia La Merced

LAXANTE 66
para el estreñimiento
De venta en todas las Boticas
Distribuye Farmacia Iris Ltda.

SOMIERS - REPARACIONES — Recogemos y entregamos el mismo día — Luxor Tels. 7170 - 3108

PESQUERA del PACIFICO Ltda.
225 varas norte Mercado Borbón. Teléfono J-1350

Camarones grandes y pequeños, curvinas en filete y chuletas. Servicio a domicilio.

SUS UÑAS también merecen ser esmaltadas con
Duratak
El esmalte perfecto por su brillo inigualable y su duración excepcional.

ALMOHADAS DE RESORTES A ₡ 30.00
Suaves - Frescas - Eternas
Colchones Luxor
Tels. 7170 - 3108

COLCHONES — Los reparamos - Recogemos y entregamos el mismo día. — Luxor. Tels.: 7170-3108.

CONFETTI A ₡ 80.00 QUINTAL IMPRENTA "EL DIA" TEL. 6663.

MAQUINAS PARA CONSTRUCCION. RECONSTRUIDAS POR GENERAL ENGINES Co. — PRECIOS BAJISIMOS. CONSULTENOS. — JUAN DE DIOS Teléfono 4461.

Colegio de Limón obligado a cerrar sus puertas

Cientos de telegramas han comenzado a llegar a la Asamblea Legislativa demandando ayuda de la diputación limonense para que el colegio de aquella ciudad no se vea obligado a cerrar sus puertas.

El Colegio Nocturno Municipal abriga a jóvenes trabajadores con ansias de superación y solamente podrá funcionar con una partida de 75.000.00 colones el año entrante. Los telegramas recibidos dicen:

Limón 25 Set. 1959

Señor Diputado
Hernán Garrón S.
Asamblea Legislativa.
San José,

Favor ayudarnos para q' Colegio Nocturno Municipal de Limón sea incluído en el Presupuesto de 1960, que sería de nosotros alumnos trabajadores.

Atentamente,
Carlos A. Romero S.

Suplícole intervenga para que partida Colegio Nocturno Municipal de Limón sea incluído pre supuesto 1960.
Atentamente,
Un Alumno
Basil Latouche W.

Necesitamos que se incluya presupuesto año entrante Colegio Nocturno Municipal de Limón contrario sus puertas se cerrarán.
James Hoffamn M.

Urgenos incluir próximo presupuesto setenta y cinco mil colones Colegio Nocturno Municipal.
Atentamente,
Desiderio Arias G.

Solicitamos hacer lo posible partida Colegio Nocturno Limón sea incluída presupuesto 1960. De lo contrario nos veremos obligados a cerrar las puertas.
Bernardo A. Boyer

Urgenos incluir próximo presupuesto partida setenta y cinco mil colones Colegio Nocturno Municipal.
Atentamente,
Gabriel Gamboa A.

Agradeceríamos incluir en nuevo presupuesto partida destinada a subvención Colegio Nocturno Municipal. De lo contrario cerraríamos sus puertas el año entrante.
Atentamente,
Walter Cruz Salazar

Urgenos que se incluya presupuesto para financiar Colegio Nocturno Municipal de Limón. Anticipándole las gracias.
Atentamente,
Jorge Jiménez Quesada

Colegio Nocturno Municipal suplica que partida para nuestro Colegio sea incluída presupuesto 1960.
Atentamente,
F. Ortiz

Existe peligro cerrar Colegio Nocturno falta subvención. Tratar incluirnos en presupuesto.

Señores Diputados
Hernán Garrón
Hernán Caamaño
Luis Mc. Rea
Asamblea Legislativa.

Ministerio de Educación no estipuló partida de presupuesto ordinario para Colegio Nocturno de Limón. Pedimos a ustedes con todo respeto, que al discutirse en Asamblea este presupuesto, se asigne partida correspondiente a nuestro Colegio, de lo contrario será golpe fatal para su estabilidad, causándonos inmenso perjuicio.

Confiamos en ustedes.
German Byfield, Presidente V Año
volante Leonidas Villalobos.
Francisco Pierre, Presidente IV Año
Jorge Madrigal, Presidente III Año
Warner Cruz, Presidente II Año
Mario de la O, Presidente I Año "A"
Ricardo Cox, Presidente I Año "B".

CRUCIGRAMA

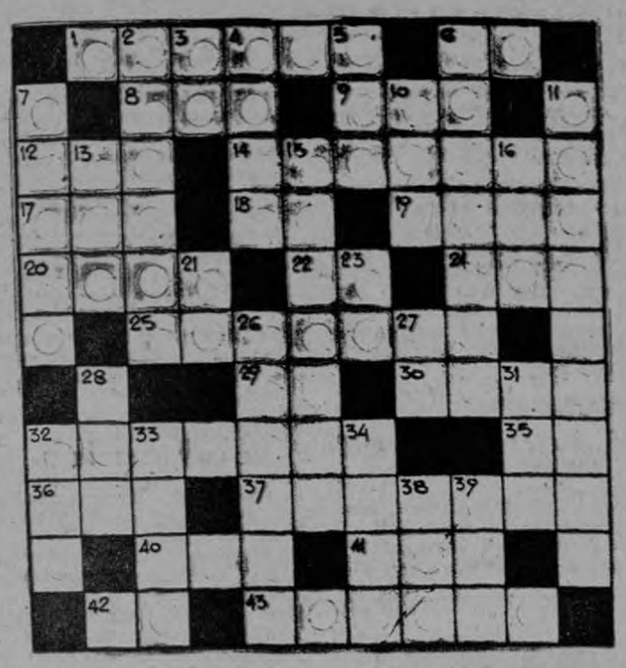

HORIZONTALES

1.—Dícese de la mujer unida en matrimonio.
6.—Contracción de preposición y artículo.
8.—Hermana religiosa.
9.—Gorra de los soldados españoles.
12.—Ameos, planta umbelífera.
14.—Prudencia.
17.—Lugar donde se expenden bebidas alcohólicas.
18.—Terminación de infinitivo.
19.—Atreverse.
20.—Uno de los cinco continentes.
22.—Símbolo químico del bario.
24.—Metal precioso.
25.—Abolir, revocar.
29.—Designación química de los alcoholes.
30.—Aproximadamente.
32.—Tomar una embarcación por abordaje.
35.—Término que es un símbolo místico para los hindúes.
36.—Número exactamente divisible por dos.
37.—Que tiene arena.
40.—Preposición separable.
41.—Personaje bíblico célebre por su paciencia.
42.—Nota musical.
43.—Lugar donde se depositan los huesos.

VERTICALES

2.—Antiguo reino de Asia sobre el Tigris.
3.—Preposición separable.
4.—Baúl grande de madera con herrajes metálicos.
5.—Archipiélago malayo.
6.— brinda asesoramiento. Fem.
7.—Ajustado, exacto.
10.—Autillo, ave nocturna.
11.—Dícese de las palabras parecidas. Plural.
13.—Adverbio de cantidad.
15.—Plantar árboles.
16.—Cada uno de los dioses domésticos romanos.
21.—Preposición que indica alejamiento.
23.—Símbolo químico de la plata.
26.—Río de Francia.
27.—Año de Cristo.
28.—Arbusto originario de Filipinas, de uso medicinal.
31.—Llamada de socorro.
32.—Volcán de las Islas Filipinas. Mindanao.
33.—Orca, cetáceo.
34.—Hierro del arado.
38.—Apócope de Norte.
39.—Río de Rusia.

(Solución al anterior)

HOROSCOPO

(Mañana viernes 9 octubre)

ARIES. — 22 marzo a 21 abril Probables malos ratos en el amor por celos. Evita complicaciones.

TAURO. — 22 abril a 21 mayo Tendrás dineros que no esperabas. Júpiter da vitalidad.

GEMINIS.—22 mayo a 21 junio Problemas en el hogar quedarán resueltos favorablemente.

CANCER.—22 junio a 21 julio Marte da aventuras. Saturno regula bien las ganancias.

LEO. — 22 de julio a 21 agosto No alteres tu carácter ni te abates por pesimismos malos.

VIRGO—22 agosto a 21 setiem. Buenos momentos en el amor y en el trabajo.

LIBRA—22 Set. a 21 octubre. Venus favoreciendo las relaciones amorosas. Dineros. Viajes.

ESCORPIO-22 octubre a 21 nov. Cartas del exterior anunciando muchas cosas buenas.

SAGITARIO—22 nov. a 21 dic. Procura demostrar el valor de tu hombría o de tu femenidad.

CAPRICORNIO-22 dic. a 21 ene. Grandes acontecimientos en tu mundillo hogareño.

ACUARIO—22 Ene. a 21 Feb. Tratarán de adelantarte a acontecimientos adversos.

PISCIS—22 febrero a 21 marzo Buenas relaciones y ganancias con influencia de Mercurio.

(Reproducción prohibida)

La Municipalidad de Cartago resolverá pronto problema del agua

Refiriéndose a críticas que le han sido hechas, sobre el problema del agua, la Municipalidad de Cartago dice lo siguiente en una declaración dirigida a los ciudadanos cartagineses:

Desde los primeros días de agosto de este año, están trabajando en las fuentes de Paso Ancho, el Ingeniero y Fontanero Municipales, dirigiendo dos cuadrillas destinadas exclusivamente para esos trabajos.

El tractor de la Municipalidad está abriendo el camino a los manantiales para facilitar el acceso de materiales. Hasta hoy, se llevan invertidos en la captación aproximadamente 10 mil colones tomados del presupuesto ordinario.

Para resolver lo más pronto posible el agudísimo problema que padecen, el sector Nor-Este de la ciudad (Las Cortinas, La Cruz de Caravaca, Barriada del Corazón de Jesús, y sector limítrofe, Cartago-San Rafael) y Caballo Blanco, San Francisco y Dulce Nombre, el Ingeniero Municipal está realizando los estudios de recorrido un ramal independiente de tubería de 4" que se desprenderá de la tubería principal de Paso Ancho. (Artículo 21 sesión 1º de setiembre de 1959).

Se ha solicitado al Departamento de Avalúos de la Tributación Directa, el envío de peritos para valorar los terrenos q' deben ser adquiridos, y para que tiende a: 1º) Destinar la parte de la suma que se obtendrá con la venta de unas fincas a la Caja Costarricense del Seguro Social, para establecer un Dispensario (Artículo XXII sesión de 22 de setiembre de 1959).

Delegados de la Municipalidad están formalizando con la Directiva del Banco Crédito Agrícola de Cartago los detalles y condiciones de un empréstito para esta obra, y las conversaciones están prácticamente finalizadas con éxito.

Se ha confeccionado un proyecto de ley, que será entregado en estos días a la Diputación de Cartago, para que lo presente a la Asamblea Legislativa, y que tiende a: 1º) Detsinar la partida de la planta clorinadora a los trabajos de Paso Ancho; 2º) Autorizar el empréstito de medio millón de colones; y 3) a autorizar a la Municipalidad de Cartago, para que independientemente de otros organismos y sujetos a la Contraloría General de la República, haga la licitación por cuenta propia del medio millón de colones en tubería asignado a Cartago. Todos estos aspectos han consumido varias sesiones municipales, pero están resumidos en el Artículo V de la sesión del 4 de agosto del año en curso.

QUEREMOS LLEVAR CONFIANZA A LA CIUDADANIA:

Aseguramos que el problema de la cañería de Cartago, lo dejaremos definitivamente resuelto, salvando cuantos obstáculos se nos presenten. En el año que llevamos de labores creemos haber realizado lo posible, dentro de nuestras capacidades, para resolver el problema; no lo hemos soslayado, y la precedente exposición es una demostración de ello.

PLANEAMIENTO AGRICOLA DE "LA CIUDAD DE LOS NIÑOS"

El Padre Luis Madina, encargado de fundar en Costa Rica "La Ciudad de los Niños", se entrevistó el lunes con el Jefe de la Oficina de Planeamiento y Coordinación del Ministerio de Agricultura e Industrias Ing. don Alvaro Rojas, con objeto de obtener asesoramiento técnico del MAI para el planeamiento agrícola de "La Ciudad de los Niños".

En una finca de gran extensión que fue cedida por la sucesión del Padre Peralta, que está ubicada en Agua Caliente de Cartago, y en donde se instalará "La Ciudad de los Niños", se proyecta cultivar los productos que necesitará la ciudad para la alimentación de los niños, y de ser posible, obtener excedentes para su venta al mercado interno.

El Ing. Rojas, en compañía de otros técnicos del Ministerio de Agricultura, hará una visita a la finca de Agua Caliente, con objeto de determinar, previo estudio del suelo, qué productos pueden llegar a cultivarse con buen éxito.

Conferencias dará Figueres en universidades de EE: UU.

El ex-Presidente de la República don José Figueres Ferrer ha sido invitado especialmente a dar una serie de conferencias en Universidades de los Estados Unidos de América.

La primera de ellas será en la Universidad de Columbia el día 12 del presente mes. Luego irá a Kansas, con igual propósito y atendiendo otra invitación que se le ha formulado. Después intervendrá en eventos similares en otros establecimientos universitarios como en distintas organizaciones sociales norteamericanas.

Por tal motivo, el ex-Presidente Figueres realizará viaje a los EE. UU. próximamente.

A. G. S. A.
ABASTECEDORES GENERALES S. A.
160 varas Norte Botica Oriental Nº 358
TELEFONO: 3240 APARTADO: 2947

El servicio más rápido para sus pedidos de emergencia, repuestos urgentes, para vehículos y maquinaria además stock de repuestos difíciles de obtener en plaza. Sus Agentes de compras en E. U. A. Repuestos y Accesorios, Automotores, camiones, tractores, maquinaria, cualquier otra mercadería. Mándennos Uds. sus pedidos.

EL SERVICIO MAS RAPIDO
PROMPT DELIVERY

Este documento es propiedad de la Biblioteca Nacional "Miguel Obregón Lizano" del Sistema Nacional de Bibliotecas del Ministerio de Cultura y Juventud, Costa Rica.

DIVULGUELO

Hace 20 años... LA PRENSA LIBRE informó

INTERNACIONALES:

LOS POLACOS RESISTEN

Desde Varsovia se informa que los soldados polacos resisten en Kutno, Modlin, Lodz, Varsovia, Brest, Litovsky y Lemberg y que mantienen en tales lugares las posiciones que han tenido desde la iniciación de las operaciones bélicas.

EL AVANCE RUSO ES VELOZ

Moscú da cuenta de que el avance de los ejércitos rusos es sumamente veloz y cuyas fuerzas están llegando ya a Vilma por el norte y hacia Kuty en el sur, último refugio del Gobierno polaco. Se agrega que se considera evidente la amenaza rusa para los Estados Bálticos, aunque el Gobierno soviético ha dado seguridades al Gobierno lituano.

13 BATALLAS EN "TIERRA DE NADIE"

Dice París que sus fuerzas han tenido 13 choques de importancia, hasta hoy, con las fuerzas alemanas, en la llamada "Tierra de Nadie". Agrega París que su ejército ha vencido en todas esas acciones. Se agrega, de fuente alemana, que los germanos han mejorado la defensa de Sarrebrucken y parecen dispuestos a impedir su ocupación.

LOS RUSOS NO QUIEREN GUERRA, SINO VENTAJAS

Se informa que en la Europa Oriental priva el criterio de q' Rusia no quiere guerra, sino ventajas, a pesar de que los soviéticos están castigando rudamente a los fugitivos polacos y tratan de cortarles la retirada hacia Rumanía o Lituania.

SE ESTAN ACUMULANDO FUERZAS ALEMANAS

Se ha informado a París que junto a las fronteras de Bélgica y Holanda están acumulándose gran parte de las fuerzas alemanas traídas de Polonia, creyéndose en Francia que bien podría repetirse la invasión del año 14.

NACIONALES:

AUMENTADO EL PRECIO DE CIGARRILLOS

Se informó: Aumentado el precio de los cigarrillos. Los cigarrillos de producción nacional aumentarán en ₡ 0.05 por paquete, mediante una ley que esta tarde pasará a estudio del Poder Legislativo. El Ejecutivo los considera artículo de lujo y quiérese arbitrar fondos para no demorar la suspensión de trabajos públicos y el cese de oficinistas.

NINGUNA NUEVA RECLAMACION

Informóse: Ninguna nueva reclamación por ocupación de "parásitos" en tierras particulares. Al discutirse esta tarde en primer debate el contrato entre el Estado y don Fernando Castro, el Representante Arias hará la moción correspondiente, tratando de cerrar una compuerta para el futuro. Otra modificación insinuada por el Representante Cruz, expresa que las tierras a canjear con el señor contratista no deben ser, de ninguna forma, en milla marítima.

PELIGRO DE FALTA DE COMBUSTIBLE

Se informó: En grave peligro de quedar sin combustible las plantas eléctricas de Tacares, El Cacao e Itiquís. A consecuencia de la sequía y otras causas, los ríos Poás y Alajuela, que las abastecen, han disminuido considerablemente su caudal. La Municipalidad de Alajuela ha dictado órdenes para que inmediatamente se investiguen las posibles causas de tal situación.

LA HARINA HA SUBIDO SU PRECIO

Informóse: La harina ha subido hasta ahora ₡ 4.00 en el bulto. No obstante, puede alcanzar hasta ₡ 20.00 más y el peso y calidad del pan actual puede seguir, si se procede a terminar con el sistema de "vendajes". Se ha fijado en la ley de abastos última una ganancia no mayor del 10 por ciento para el comerciante, y en el pan obtiene el 20 por ciento y hasta el 30 por ciento, en perjuicio del consumidor.

RADIOGRAMAS REZAGADOS

Lola Campos V. de Blanco
Juan Unfried Toruño
Baudilio Gutiérrez
Rosa Jirón
Héctor Briceño
Carlos Luis Mora
Fábrica Herrera Ltda.
Landelino Alvarez
Augusto de León y familia
Hermógenes Moreno
María Irene Molina
Adilia Ortega
Lic. Ricardo Alberto Molina
S. M. S. L. Ltda.
Héctor Moya C.
Francisco J. Escobar
William Barquero Montiel
Ing. Otto Sáenz
Ignacio Lechado Martínez
María de Morales.

Consejero del Hogar

— LA BELLEZA ESPIRITUAL —
ESE "NO SE QUE..."
(4)

UNA MUJER BONDADOSA SIEMPRE ES ATRAYENTE:

La personalidad es algo que hace destacar a una mujer de las otras. Pero en general, lo que atrae en una mujer es la naturalidad, siempre y cuando sea agradable y bondadosa. Una mujer inteligente, de convicciones humanas que se destacan en todas sus actuaciones, gestos y reacciones, es difícil de olvidar.

Hay mujeres siempre dispuestas a servir al prójimo, no importa a la condición social que pertenezca. Esas mujeres que piensan y sienten y hacen sentir su bondad, siempre están rodeadas de ese "no sé qué" que las hace agradables a hombres y mujeres. Por donde quiera que van solo saben hacer el bien. Si no tienen qué dar, saben de tal manera consolar que son consideradas como el ángel bendito.

—(Continuará)

— INFANTILES —

LOS AMIGUITOS DE NUESTROS HIJOS

(10)

OBLIGACION DE LOS PADRES

Hay que enseñar a los niños a ser fieles a los principios de nuestra moral y veraces para consigo mismos y para con sus allegados. Con tal orientación temprana, no llegarán a ser nunca causa de perturbación y angustia, sino buenos hijos, buenos compañeros entre ellos y respetuosos con el resto de la sociedad.

Siempre, sin dejarnos engañar por las apariencias, debemos indagar quiénes son los compañeros de nuestros hijos para evitar a tiempo el arraigo de amistades que les pueden ser perjudiciales.

—(Continuará)

— HABLEMOS DE LA SALUD —
COMO COMBATIR LOS CALCULOS BILIARES
(4)

LO QUE PUEDE DURAR UN COLICO HEPATICO:

Un cólico hepático puede durar minutos, horas, y hasta días. Depende del tiempo que tarde en resolverse aquella lucha, ya retornando la piedra o cálculo a la vesícula, de donde partió, ya alcanzando el intestino para ser evacuada.

A estos cálculos hepáticos acompaña un cuadro de síntomas muy alarmantes para quien no sospecha el mal del que sufre: escalofríos, fiebre, aceleración y y debilitación alternativa del pulso, náuseas, dificultad respiratoria, desmayos, vómitos, cuadros dolorosos, agudos, etc.

—(Continuará)

— PENSAMIENTOS: —

Hay maridos tan injustos que exigen de sus mujeres una fidelidad que ellos mismos violan; se parecen a aquellos generales del ejército que huyendo cobardemente del enemigo, quieren, sin embargo, que sus soldados sostengan el puesto con honor.

PLUTARCO

En las adversidades sale a la luz la virtud.

ARISTOTELES

JULIETA

EGOISTO

TRIUNFO

DOÑA LALA

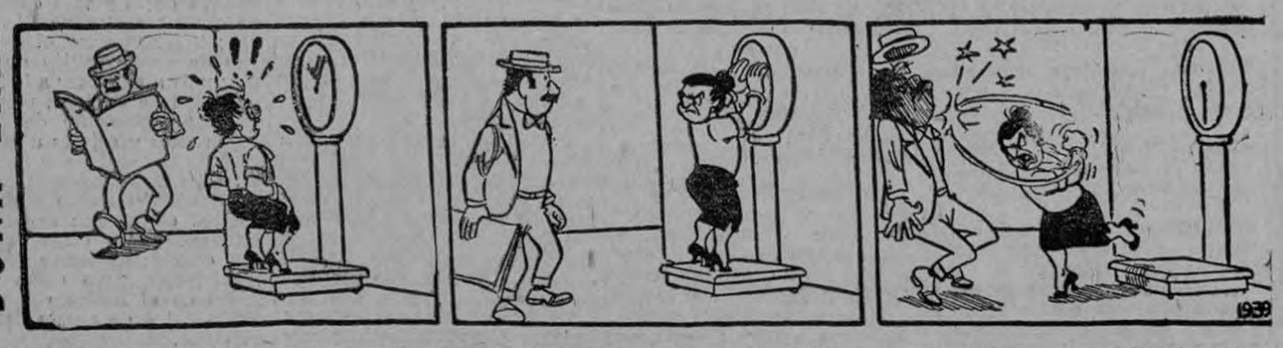

AS SOLAR

OTROS MUNDOS

LA VIVIENDA EN MARCHA

87 familias que vivían en míseras condiciones han sido reintegradas a la sociedad.

EMPRESARIO:

puede Ud. destinar una parte de sus utilidades del año a la ayuda de una familia necesitada . . . ?

Si sus medios no le permiten donar dinero, haga propaganda entre quienes puedan donarlo; ayúdenos a hacer que "La Vivienda en Marcha" tenga mayor penetración. Difunda una buena obra.

QUIEN DA... RECIBE

Este documento es propiedad de la Biblioteca Nacional "Miguel Obregón Lizano" del Sistema Nacional de Bibliotecas del Ministerio de Cultura y Juventud, Costa Rica.